DORJE SHUGDEN

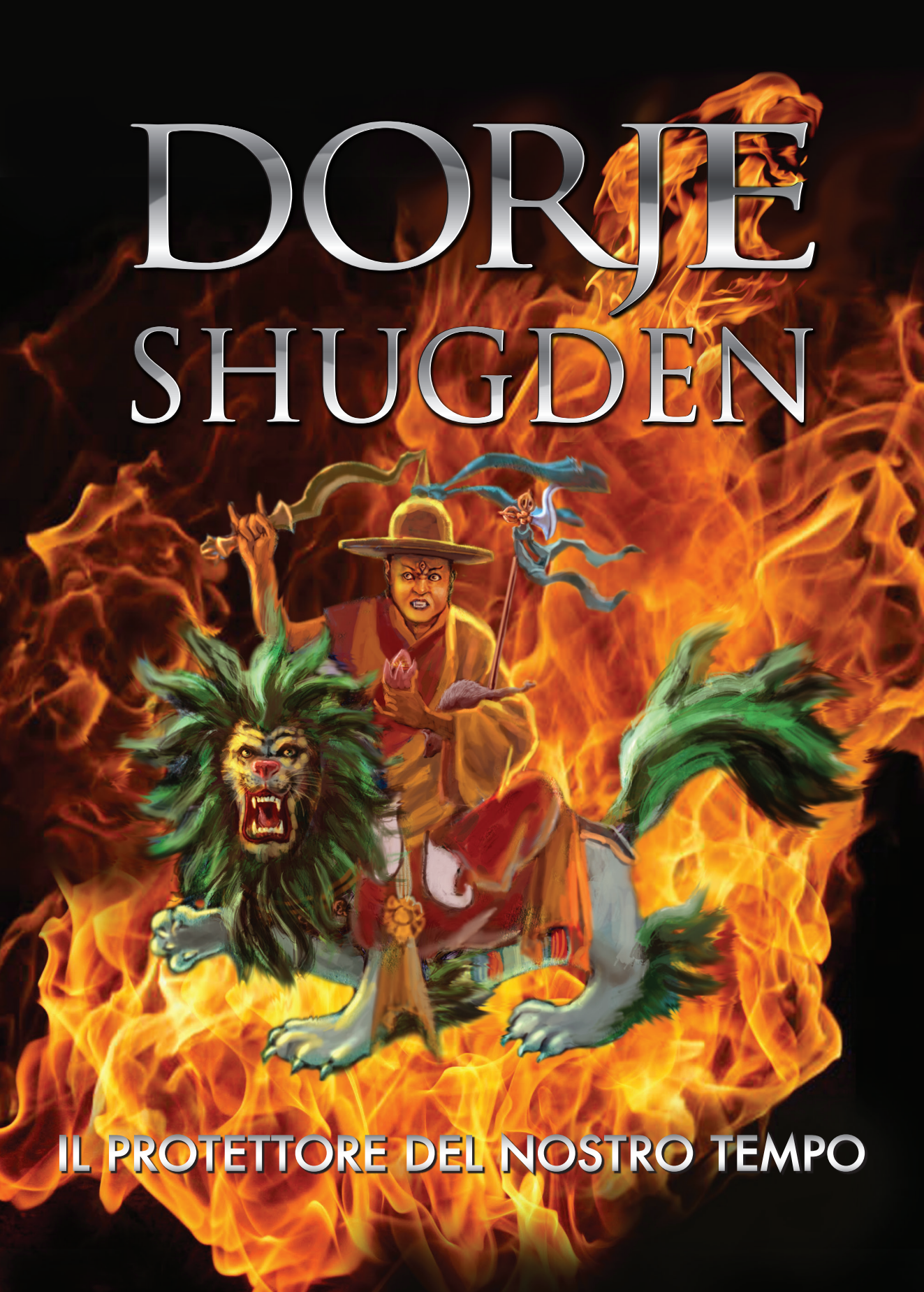

IL PROTETTORE DEL NOSTRO TEMPO

QUESTO FUMETTO È DEDICATO AI LAMA DEL LIGNAGGIO DA CUI I SANTI INSEGNAMENTI SONO DISCESI, E LE CUI BENEDIZIONI, OTTENUTE DA UN PURO LEGAME DI FEDE E DI RISPETTO GETTA LE BASI PER L'ILLUMINAZIONE DI TUTTI GLI ESSERI

E' ANCHE DEDICATO AL CRESCENTE NUMERO DI ASPIRANTI PRATICANTI E ALL'EDUCAZIONE DEI POTENZIALI PRATICANTI AFFINCHÉ COMPRENDANO LA NATURA E GLI SCOPI DI GHIALCEN DORJE SHUGDEN, LA CUI MENTE ILLUMINATA E LE CUI QUALITÀ SONO STATE RICONOSCIUTE E VENERATE DA TANTI ECCELSI MAESTRI, IL LIGNAGGI DI REINCARNAZIONE DI ALCUNI DEI QUALI RISALE FINO A BUDDHA SHAKYAMUNI.

INDICE

CAPITOLO UNO	- SMARRITO	7
CAPITOLO DUE	- I PROTETTORI DEL DHARMA	14
CAPITOLO TRE	- DORJE SHUGDEN E IL SUO SCOPO	22
CAPITOLO QUATTRO	- I PRIMI MAESTRI: BIRWAPA E SAKYA PANDITA	28
CAPITOLO CINQUE	- DULDZIN DRAKPA GHIALTSEN	33
CAPITOLO SEI	- PANCHEN SÖNAM DRAKPA	41
CAPITOLO SETTE	- TULKU DRAKPA GHIALTSEN	45
CAPITOLO OTTO	- LA MORTE DI TULKU DRAKPA GHIALTSEN	58
CAPITOLO NOVE	- DEMONE O BUDDHA	72
CAPITOLO DIECI	- PRESSO I SAKYA	93
CAPITOLO UNDICI	- TAGPU PEMAVAJRA VISITA TUSHITA	98
CAPITOLO DODICI	- S.S. KYABJE PABONGKA DORJECHANG	103
CAPITOLO TREDICI	- S.S. KYABJE TRIJANG DORJECHANG	121
CAPITOLO QUATTORDICI	- RITROVATO	138

BIRWAPA

YAMANTAKA

MANJUSHRI SI EMANA COME...

KALARUPA

MAHAKALA CON 4 VOLTI

DULDZIN DRAKPA GHIALTSEN

DORJE SHUGDEN

ATTRAVERSO I SECOLI, SPINTI DA PURA COMPASSIONE E SAGGEZZA, GLI ESSERI ILLUMINATI SI MANIFESTANO IN FORME E IN TEMPI DIVERSI PER IL BENEFICIO DELLA GENTE DELL'EPOCA ...

© dorjeshugden.com

UCCELLO

BUDDHA SHAKYAMUNI

PONTE

LAMA TSONGKHAPA

PANCHEN SONAM DRAKPA

TULKU DRAKPA GHIALTSEN

© dorjeshugden.com

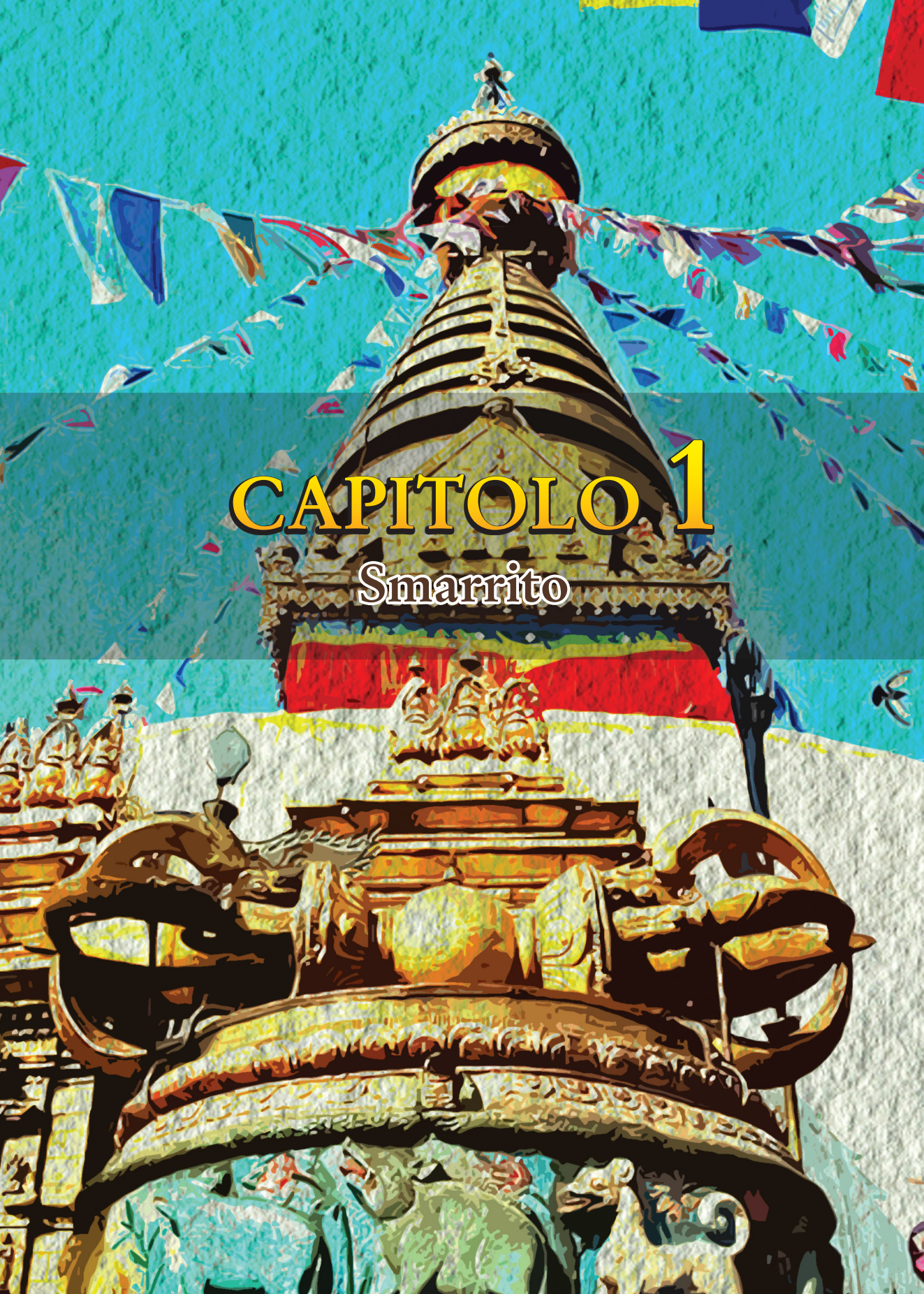

CAPITOLO 1

Smarrito

© dorjeshugden.com

© dorjeshugden.com

© dorjeshugden.com

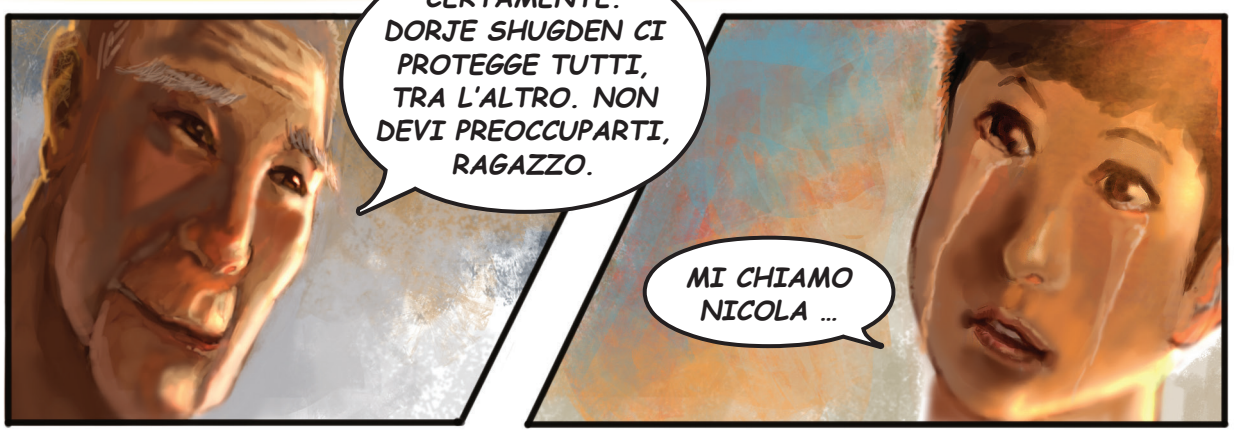

© dorjeshugden.com

© dorjeshugden.com

© dorjeshugden.com

CAPITOLO 2

I Protettori del Dharma

© dorjeshugden.com

© dorjeshugden.com

I PROTETTORI DEL DHARMA POSSONO ESSERE SIA ILLUMINATI SIA NON ILLUMINATI

I PROTETTORI ILLUMINATI SONO MANIFESTAZIONI DI BUDDHA, COME SETRAB, L'EMANAZIONE IRATA DI BUDDHA AMITABHA.

ANCHE SE POSSONO SEMBRARE DIVERSI, DENTRO SONO GLI STESSI. SAI PERCHÉ?

PERCHÉ SONO TUTTI BUDDHA.

GIUSTO! BRAVO.

QUI- MAHAKALA CON 4 VOLTI, CHE È L'EMANAZIONE DI MANJUSHRI.

© dorjeshugden.com

© dorjeshugden.com

© dorjeshugden.com

TIBET

INDIA

MOLTI PROTETTORI DEL DHARMA SONO STATI PORTATI IN TIBET DALL'INDIA, GRAZIE ALLA GENTILEZZA DEI GRANDI MAESTRI BUDDISTI, PER LA CRESCITA DEL DHARMA…

SAI PERCHÉ È COSÌ IMPORTANTE CHE IL DHARMA SI SVILUPPI OVUNQUE?

SÌ. PERCHÉ CON IL DHARMA TUTTA LA SOFFERENZA FINISCE E POSSIAMO DIVENTARE ILLUMINATI.

A LIVELLO SPIRITUALE, DISTRUGGONO GLI OSTACOLI ALLO STUDIO E ALLA PRATICA DEL DHARMA, AIUTANDOCI AD OTTENERE PACE E SAGGEZZA PER GUIDARE LE NOSTRE VITE.

© dorjeshugden.com

© dorjeshugden.com

© dorjeshugden.com

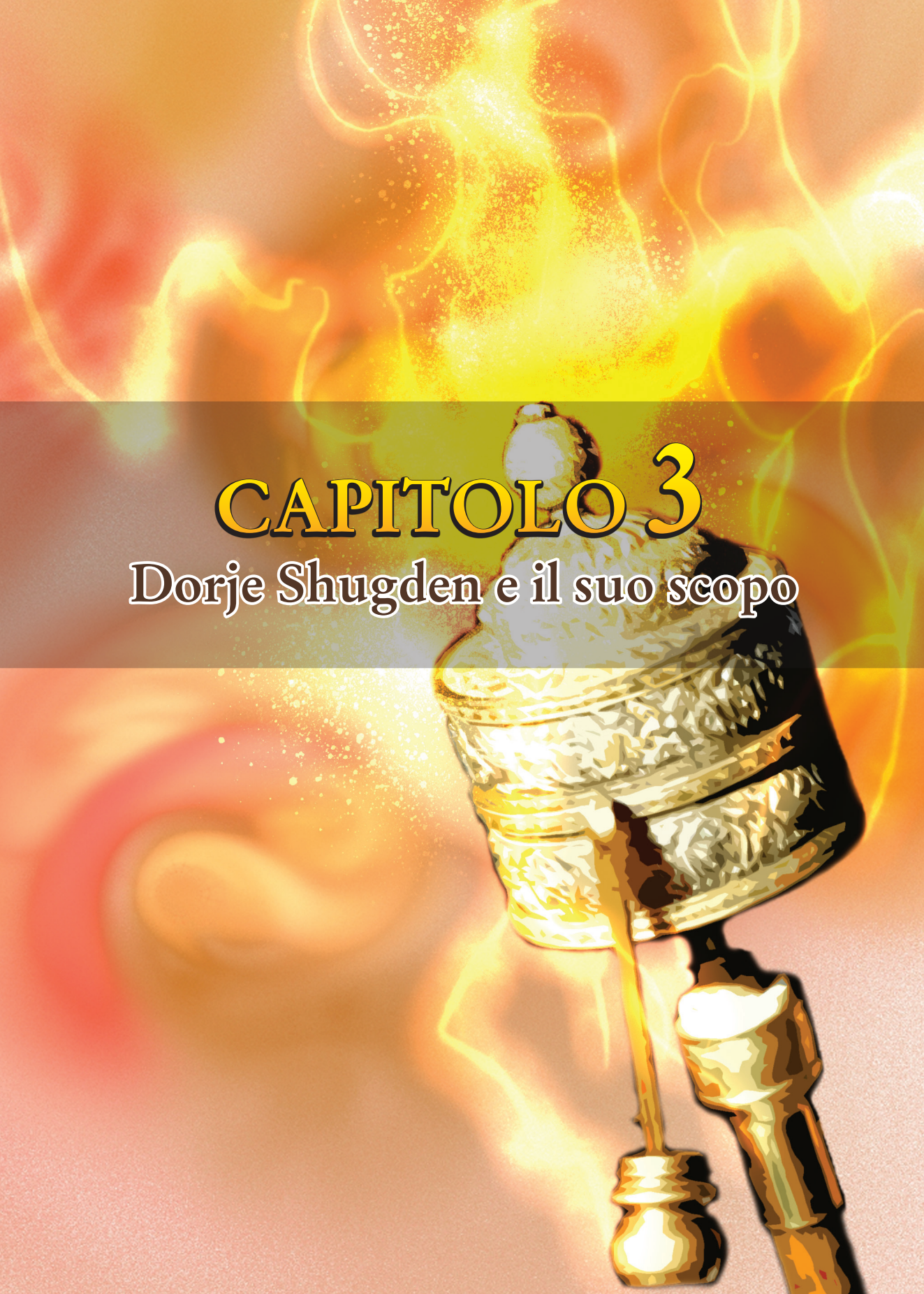

CAPITOLO 3

Dorje Shugden e il suo scopo

© dorjeshugden.com

© dorjeshugden.com

LAMA TZONG KHAPA (1357-1419) È STATO UNO STUDIOSO E SANTO TIBETANO CHE RIPRISTINÒ IL BUDDISMO, CHE IN TIBET STAVA DEGENERANDO, E RIPORTÒ GLI INSEGNAMENTI AL LORO MASSIMO SPLENDORE.

HA UNITO IL MEGLIO DALLE PRINCIPALI SCUOLE DEL BUDDHISMO FONDANDO LA SCUOLA GHELUGPA, CONOSCIUTA ANCHE COME LA TRADIZIONE DAL CAPPELLO GIALLO.

TZONG KHAPA ERA CONOSCIUTO COME L'EMANAZIONE DEI BODHISATTVA DELLA COMPASSIONE, AVALOKITESHVARA, DELLA SAGGEZZA, MANJUSHRI E DEL POTERE SPIRITUALE, VAJRAPANI.

© dorjeshugden.com

© dorjeshugden.com

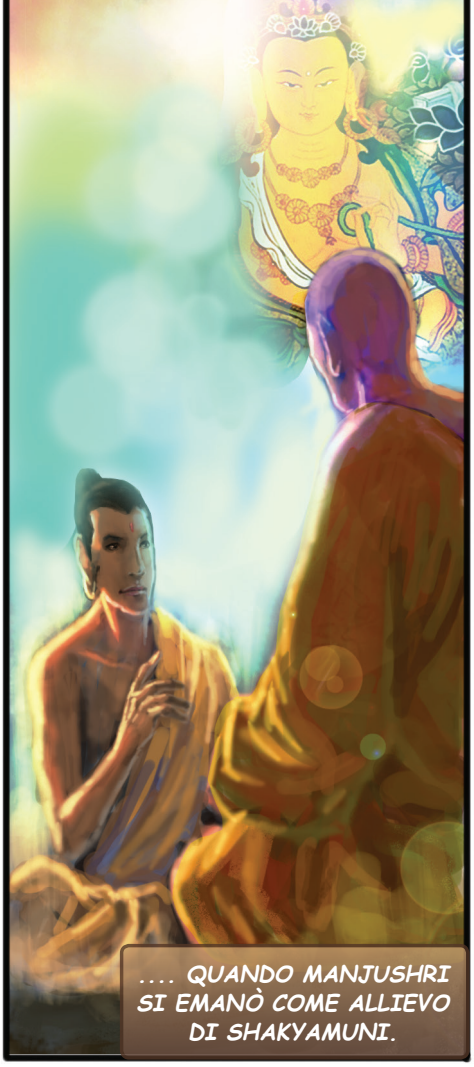

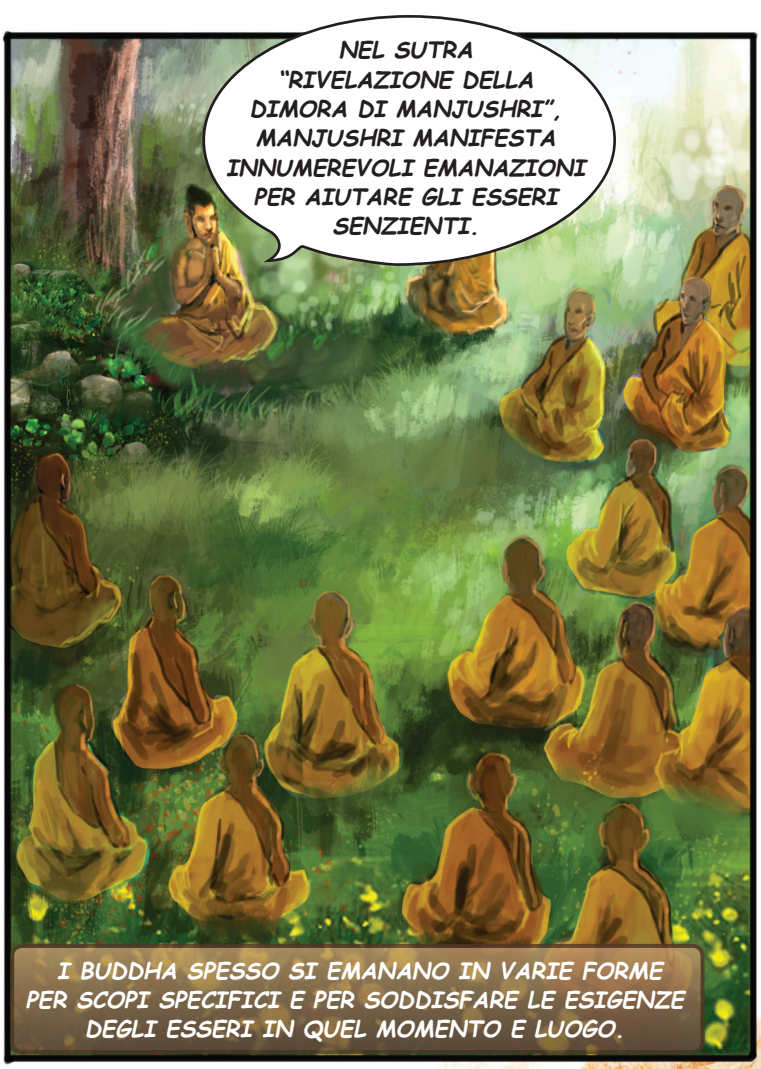

© dorjeshugden.com

CAPITOLO 4

I primi Maestri: Birwapa e Sakya Pandita

LA PRIMA INCARNAZIONE REGISTRATA DI DORJE SHUGDEN FU UNO DEI LEGGENDARI 84 MAHASIDDHA DELL'INDIA, "BIRWAPA" (837-909).

IL MAHASIDDHA "BIRWAPA", UN'EMANAZIONE DI MANJUSHRI, ERA PARTICOLARMENTE FAMOSO PER I SUOI INSEGNAMENTI ERUDITI E LA CAPACITÀ DI MANIFESTARE MOLTI MIRACOLI. POTEVA ANCHE IMPEDIRE AL SOLE DI TRAMONTARE!

DURANTE IL GIORNO, STUDIAVA E MEDITAVA SUGLI INSEGNAMENTI DEI SUTRA, MENTRE LA NOTTE SI DEDICAVA A PRATICHE MOLTO ELEVATE

"BIRWAPA" SIGNIFICA "UOMO CATTIVO"; QUESTO NOME GLI FU DATO DA ALCUNI MONACI DEL MONASTERO DI NALANDA CHE AVEVANO EQUIVOCATO IL FATTO CHE BIRWAPA SI INTRATTENESSE CON UNA DONNA ORDINARIA.

© dorjeshugden.com

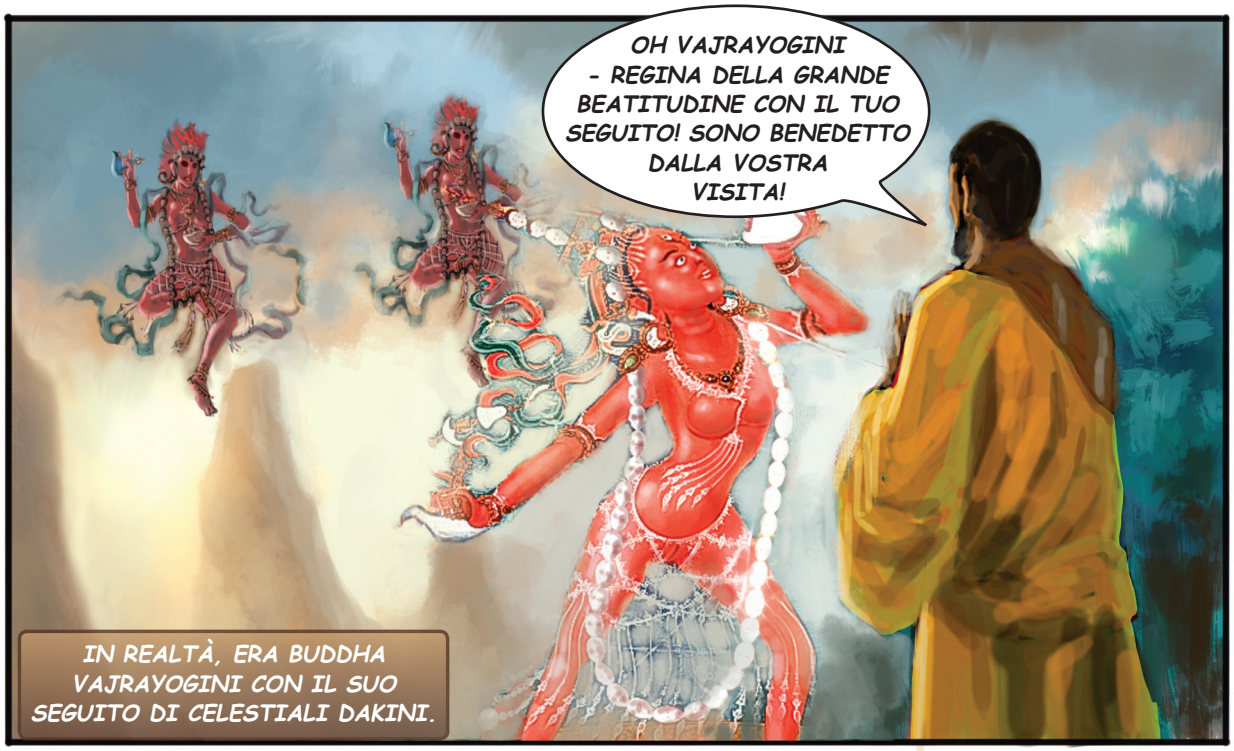

© dorjeshugden.com

© dorjeshugden.com

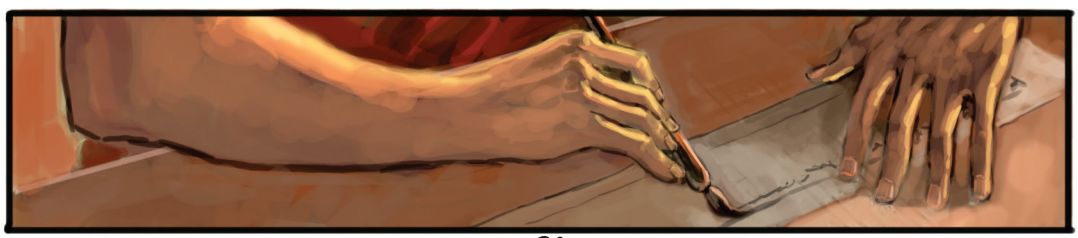

© dorjeshugden.com

CAPITOLO 5

Duldzin Drakpa Ghialtsen

BUTÖN RINCHEN DRUB PIÙ TARDI RINACQUE NEL TIBET CENTRALE COME DULDZIN DRAKPA GHIALTSEN, UNO DEGLI OTTO DISCEPOLI PIÙ VICINI A LAMA TSONGKHAPA. IL SUO NOME, DULDZIN, SIGNIFICA DETENTORE DEL VINAYA - CIOÈ DEI VOTI MONASTICI.

FINITO NEL 1409, GADEN SAREBBE DIVENTATO IL PRIMO E PIÙ IMPORTANTE MONASTERO DEL LIGNAGGIO GHELUGPA, FONDATO DA TSONGKHAPA.

© dorjeshugden.com

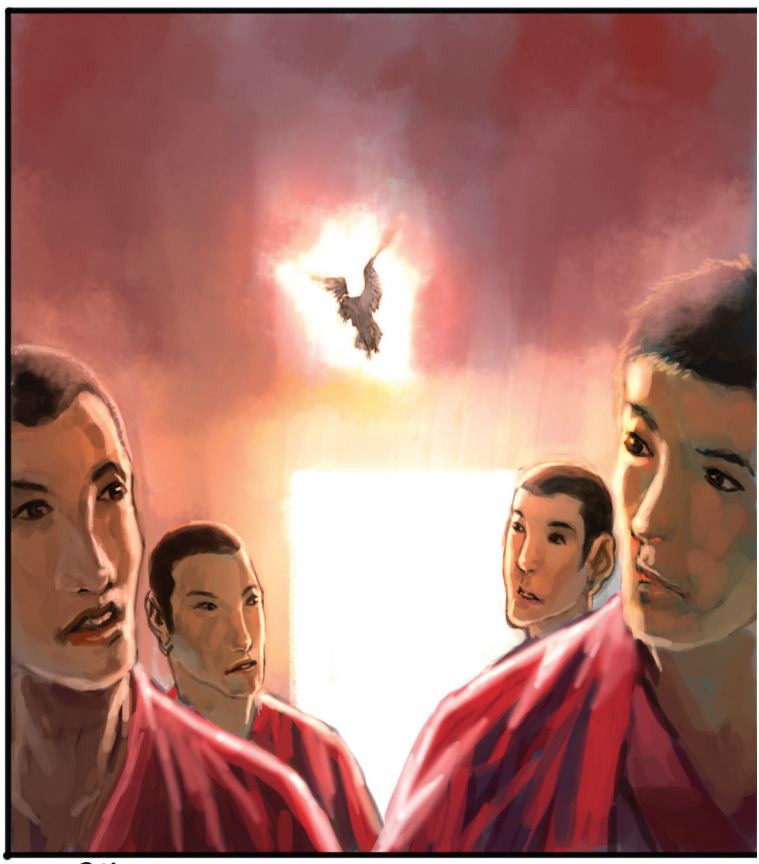

© dorjeshugden.com

© dorjeshugden.com

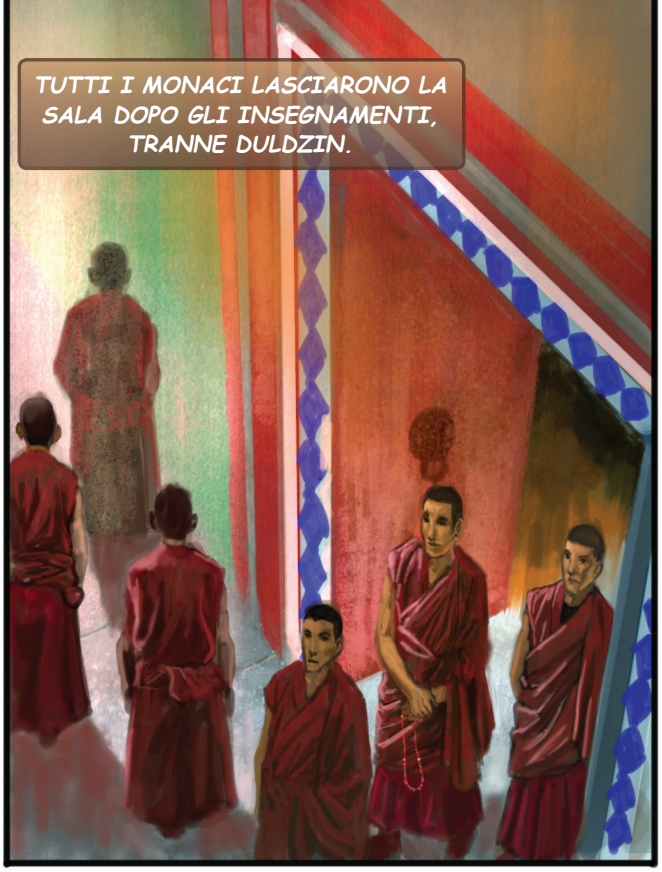

© dorjeshugden.com

© dorjeshugden.com

© dorjeshugden.com

© dorjeshugden.com

CAPITOLO 6

Panchen Sonam Drakpa

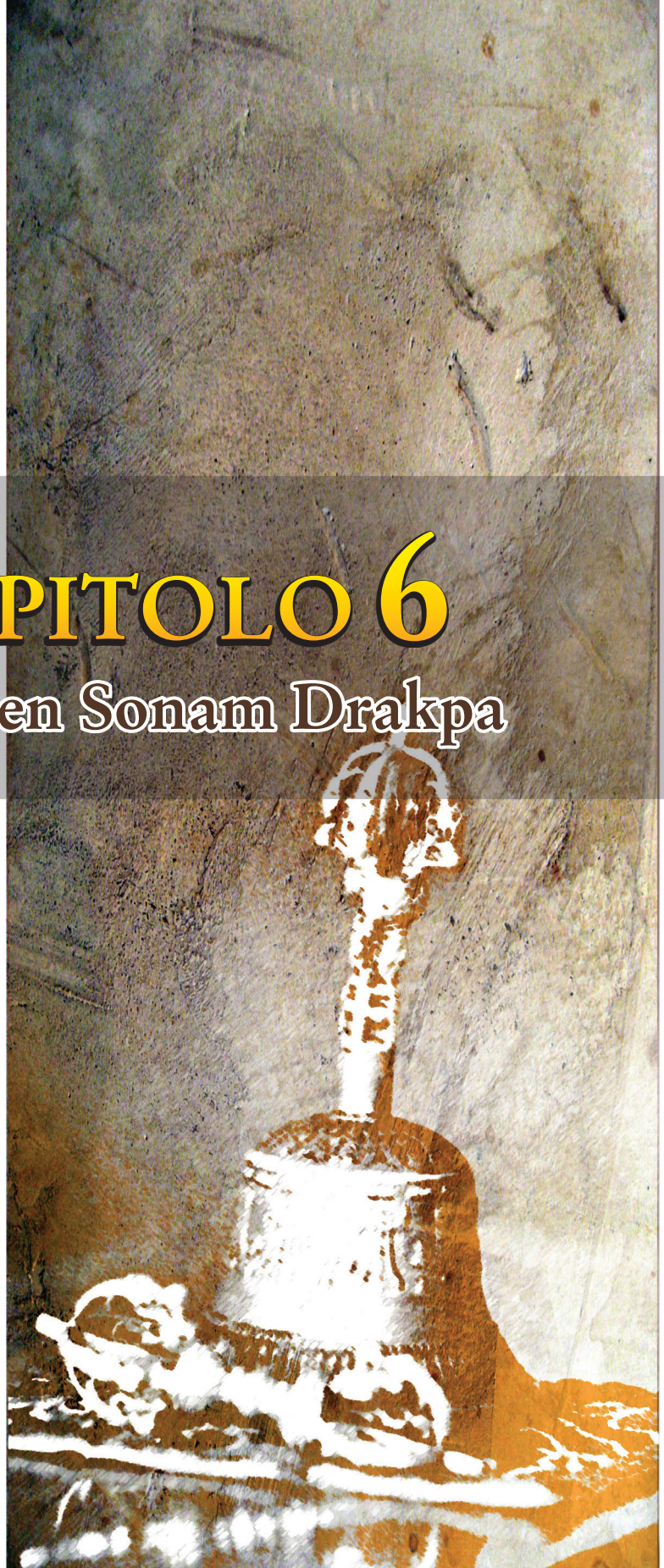

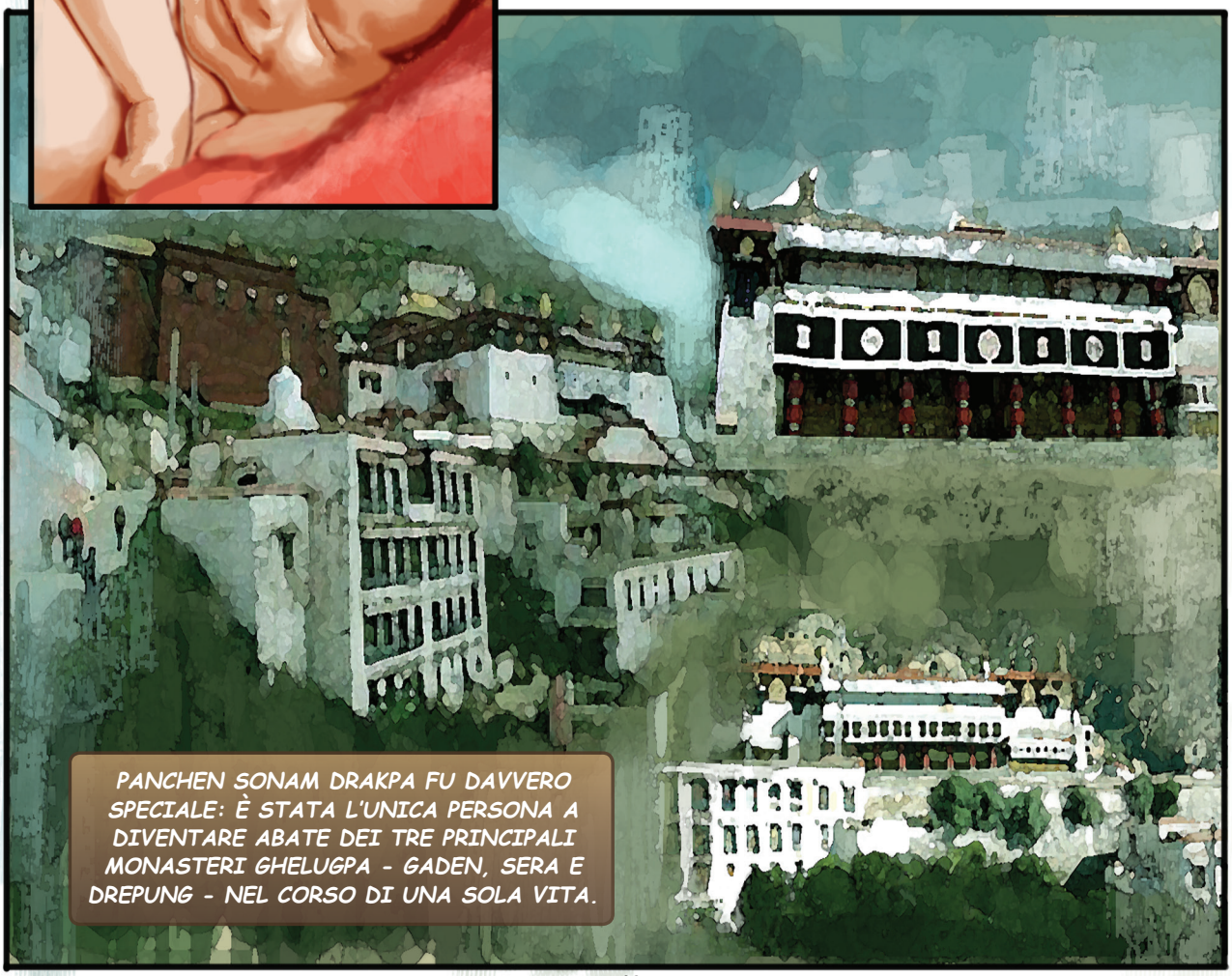

© dorjeshugden.com

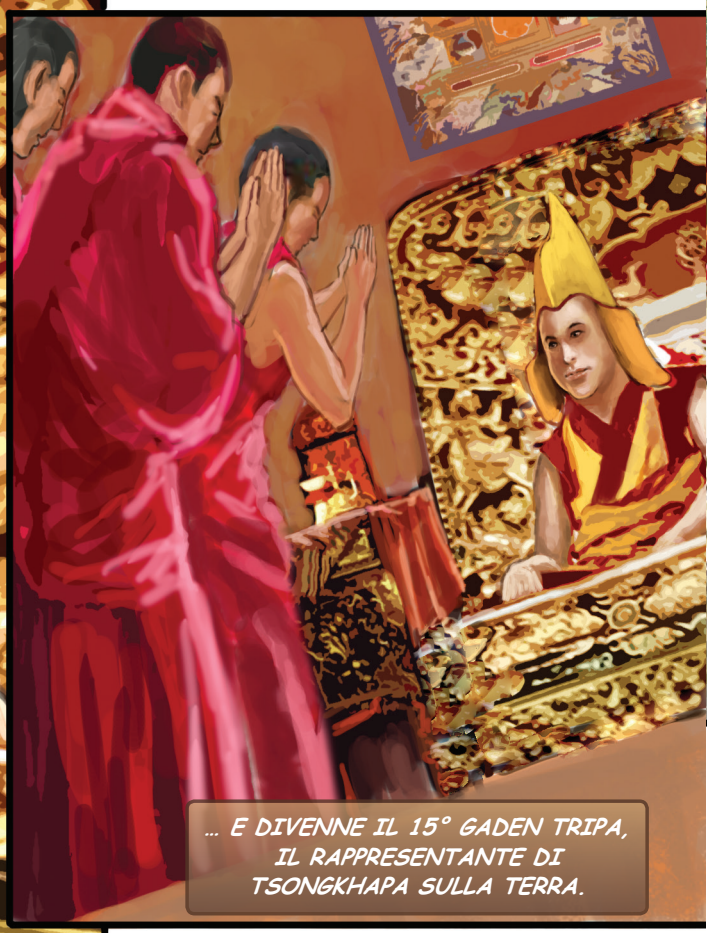

© dorjeshugden.com

QUESTI TESTI SONO ANCOR OGGI STUDIATI NEI MONASTERI DI GADEN SHARTSE E DREPUNG LOSELLING, COME MATERIA PRINCIPALE PER DIVENTARE GHESCE (L'EQUIVALENTE DI UN DOTTORATO IN STUDI BUDDISTI)

QUESTI 11 VOLUMI SONO ALTRESÌ STUDIATI NEGLI ALTRI MAGGIORI MONASTERI COME STUDIO COMPARATIVO.

PRIMA DI MORIRE NEL 1554, PANCHEN SONAM DRAKPA CREÒ LA PROPRIA RESIDENZA, NOTA COME LA CAMERA SUPERIORE (ZIMKHANG GONGMA).

SI CHIAMAVA COSÌ PERCHÉ ERA SITUATA IN CIMA A DREPUNG, APPENA SOTTO IL NGAKPA, IL CORTILE DEI DIBATTITI.

© dorjeshugden.com

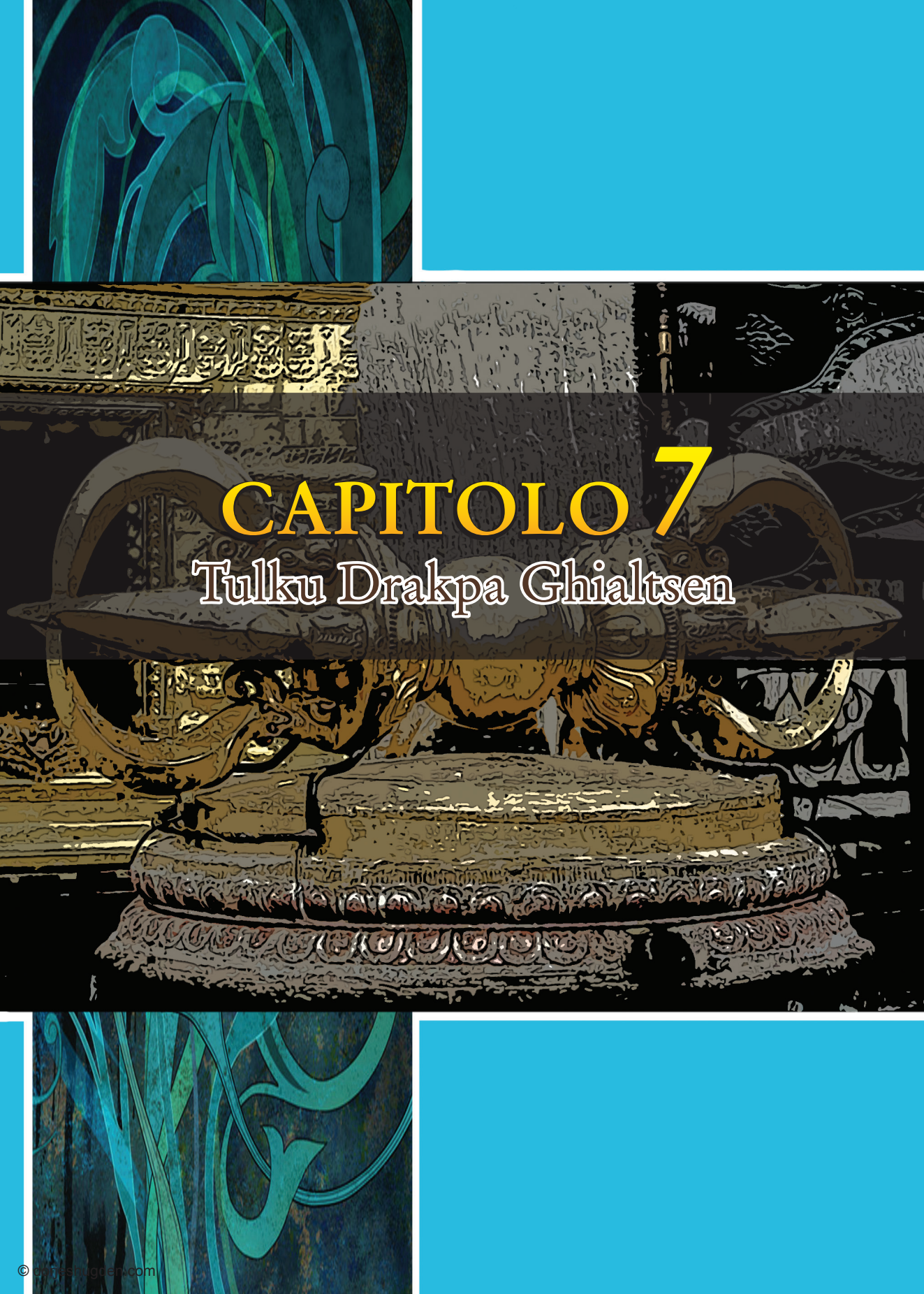

CAPITOLO 7

Tulku Drakpa Ghialtsen

© tulkudrakpa.com

QUALCHE VITA DOPO, PANCHEN SONAM DRAKPA RINACQUE NEL 1619 COME QUALCUNO CHE AVREBBE AVUTO UN GROSSO IMPATTO SUL FUTURO DEL BUDDISMO: TULKU DRAGPA GHIALTSEN.

IL 4° DALAI LAMA ANDÒ NELLA CHIARA LUCE NEL 1617. A QUEL TEMPO, C'ERANO DUE POSSIBILI CANDIDATI PRESI IN CONSIDERAZIONE COME SUA REINCARNAZIONE.

QUANDO NACQUE TULKU DRAKPA GHIALTSEN, APPARVERO ARCOBALENI E LA TERRA TREMÒ PER LA GIOIA ALL'ARRIVO DI QUESTO GRANDE ESSERE.

© dorjeshugden.com

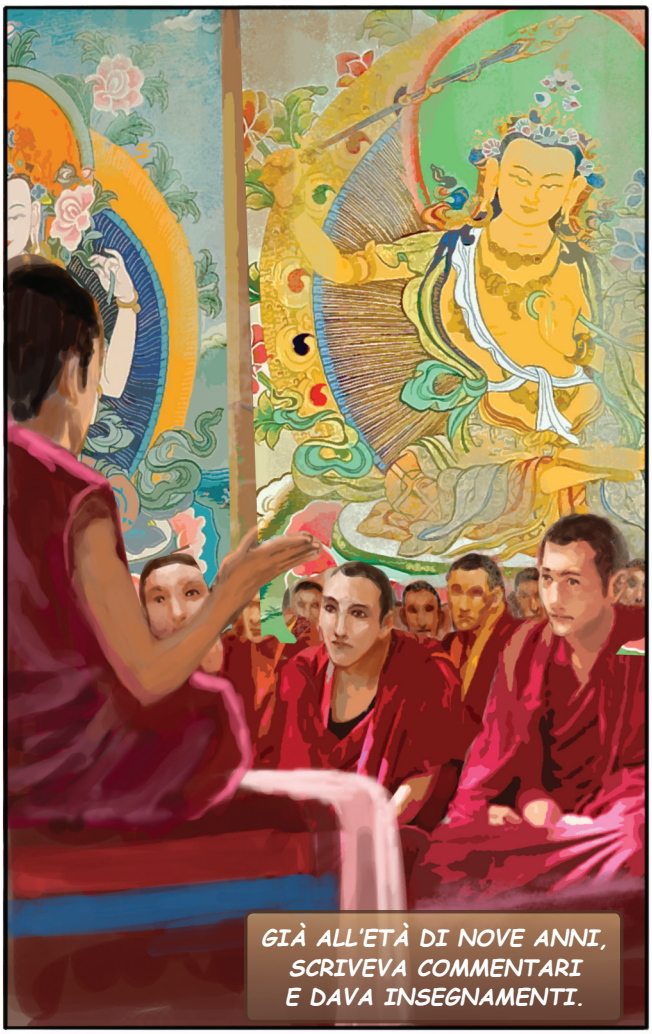

© dorjeshugden.com

© dorjeshugden.com

© dorjeshugden.com

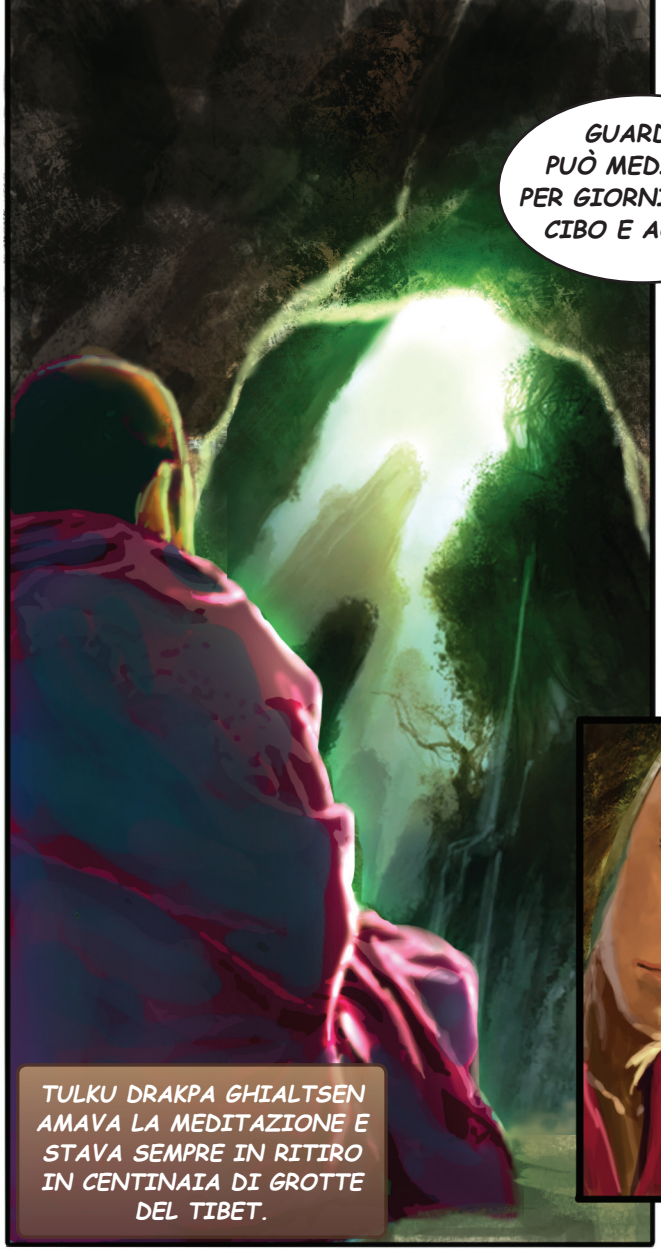

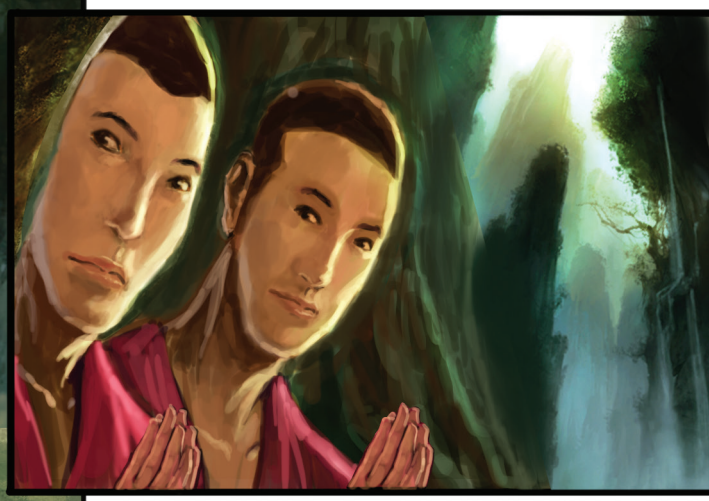

© dorjeshugden.com

© dorjeshugden.com

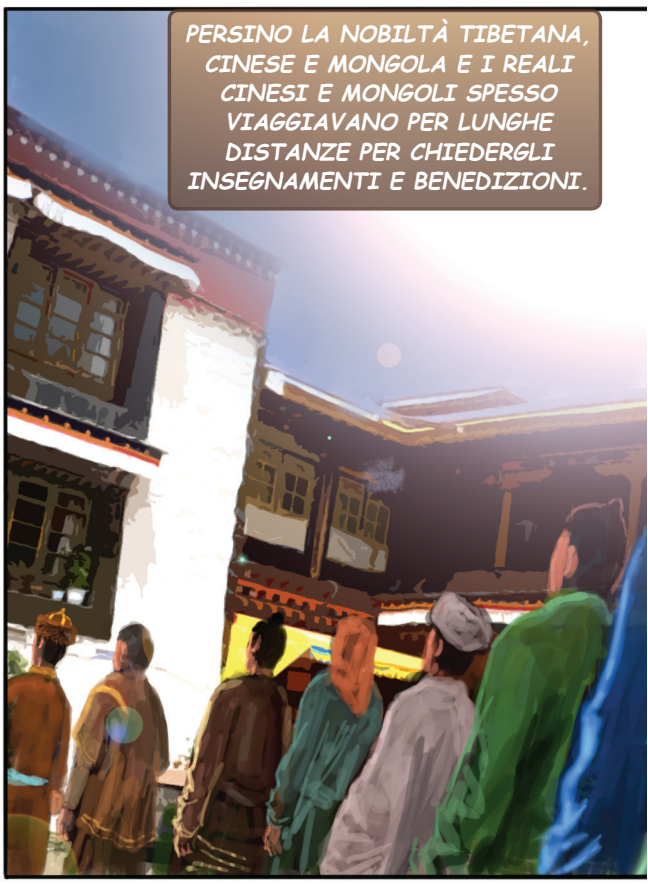

© dorjeshugden.com

UN GIORNO, TULKU DRAKPA GHIALTSEN INCONTRÒ IL PROTETTORE NECHUNG, CHE GLI PARLÒ ATTRAVERSO UN ORACOLO.

© dorjeshugden.com

UN ORACOLO È UNA PERSONA APPOSITAMENTE ADDESTRATA PER COMUNICARE CON ESSERI DI ALTRI REAMI, COME I PROTETTORI DEL DHARMA.
TULKU DRAKPA GHIALTSEN! SEI PRONTO? RICORDI LA TUA PROMESSA?
PRONTO PER COSA? QUALE PROMESSA?

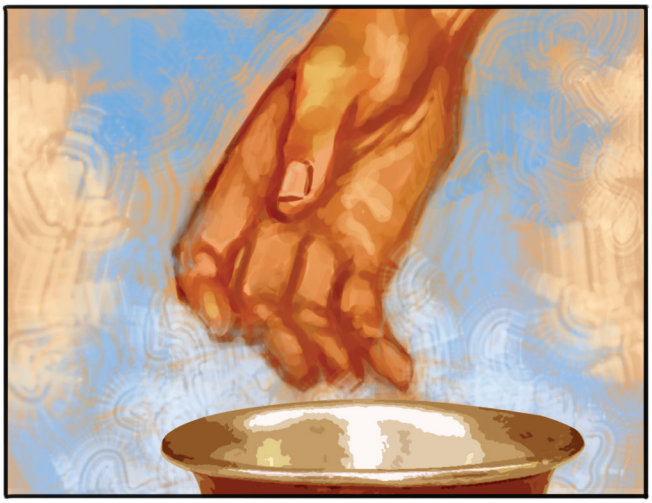

© dorjeshugden.com

© marieshugden.com

CAPITOLO 8

La morte di Tulku Drakpa Ghialtsen

© dorjeshugden.com

© dorjeshugden.com

© dorjeshugden.com

© dorjeshugden.com

© dorjeshugden.com

© dorjeshugden.com

© dorjeshugden.com

© dorjeshugden.com

© dorjeshugden.com

© dorjeshugden.com

© dorjeshugden.com

© dorjeshugden.com

© dorjeshugden.com

CAPITOLO 9

Demone o Buddha

© dorjeshugden.com

© dorjeshugden.com

© doneshugdeer.com

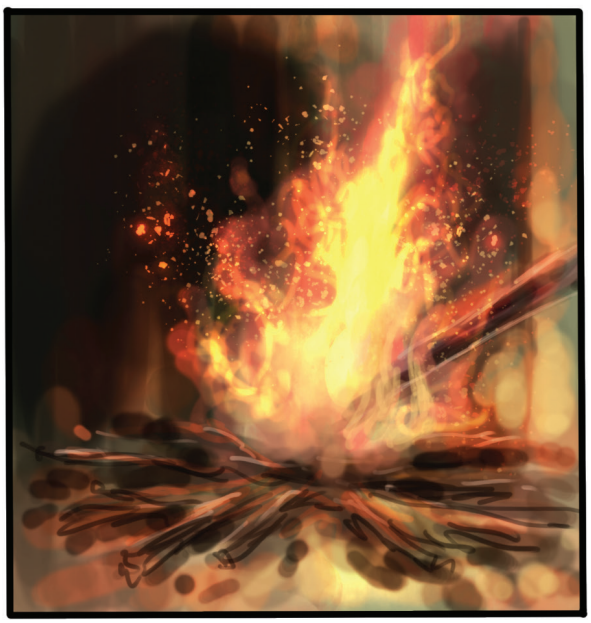

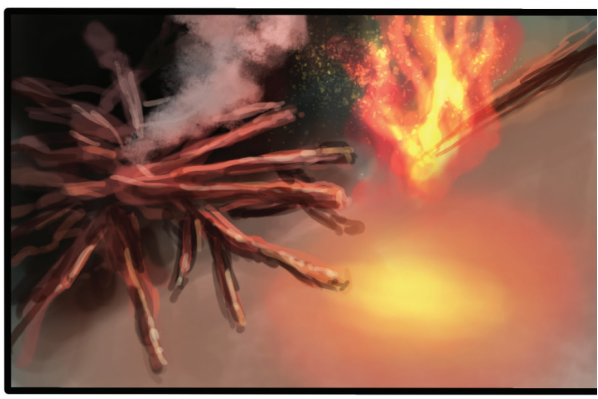

© dorjeshugden.com

© dorjeshugden.com

© dorjeshugden.com

© dorjeshugden.com

© dorjeshugden.com

© dorjeshugden.com

© dorjeshugden.com

© dorjeshugden.com

© dorjeshugden.com

© dorjeshugden.com

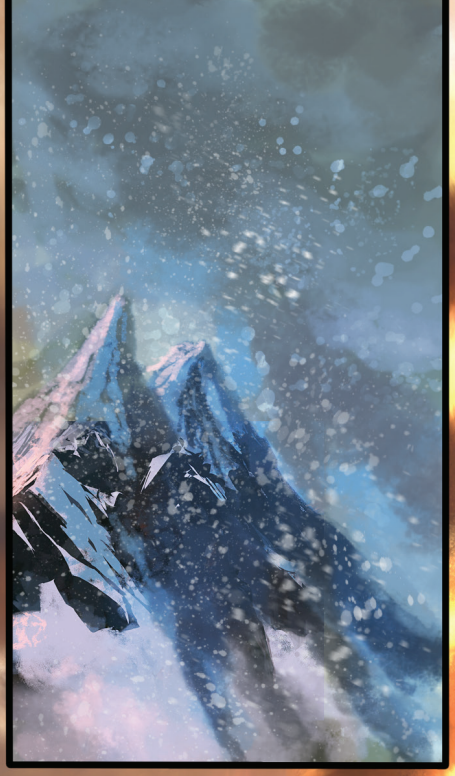

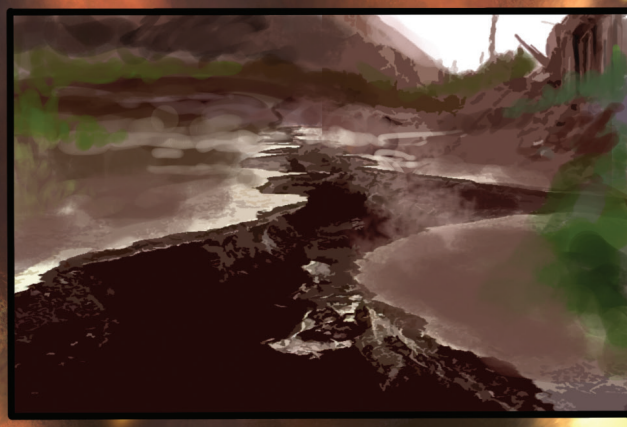

NON C'ERA PACE A LHASA.
CI FURONO TERREMOTI,
PERTURBAZIONI SU TUTTO
IL PAESE, CARESTIE E SICCITÀ.
QUESTI ERANO I SEGNI DEL
KARMA NEGATIVO ACCUMULATO
DALLE PERSONE CHE AVEVANO
ASSASSINATO UN ESSERE
SANTO COME
TULKU DRAKPA GHIALTSEN.

© derjeshuggen.com

L'INTERO PAESE ERA SCOMBUSSOLATO. IL DALAI LAMA NON POTEVA NEMMENO BERE UNA TAZZA DI TÈ IN PACE.

PER LA DISPERAZIONE, IL DALAI LAMA CHIESE AIUTO A UNO DEI PIÙ POTENTI ESORCISTI.

MINDROLLING LAMA!

HO BISOGNO DEL TUO AIUTO! C'È UNO SPIRITO MALIGNO CHE AFFLIGGE IL TIBET - PER FAVORE, DISTRUGGILO CON LE TUE PUJE DEL FUOCO!

© dorjeshugden.com

LE PUJE DEL FUOCO DI MINDROLLING LAMA ERANO LEGGENDARIE! ERANO FAMOSE PER ESSERE MOLTO POTENTI PER ESORCIZZARE GLI SPIRITI PIÙ VIGOROSI!

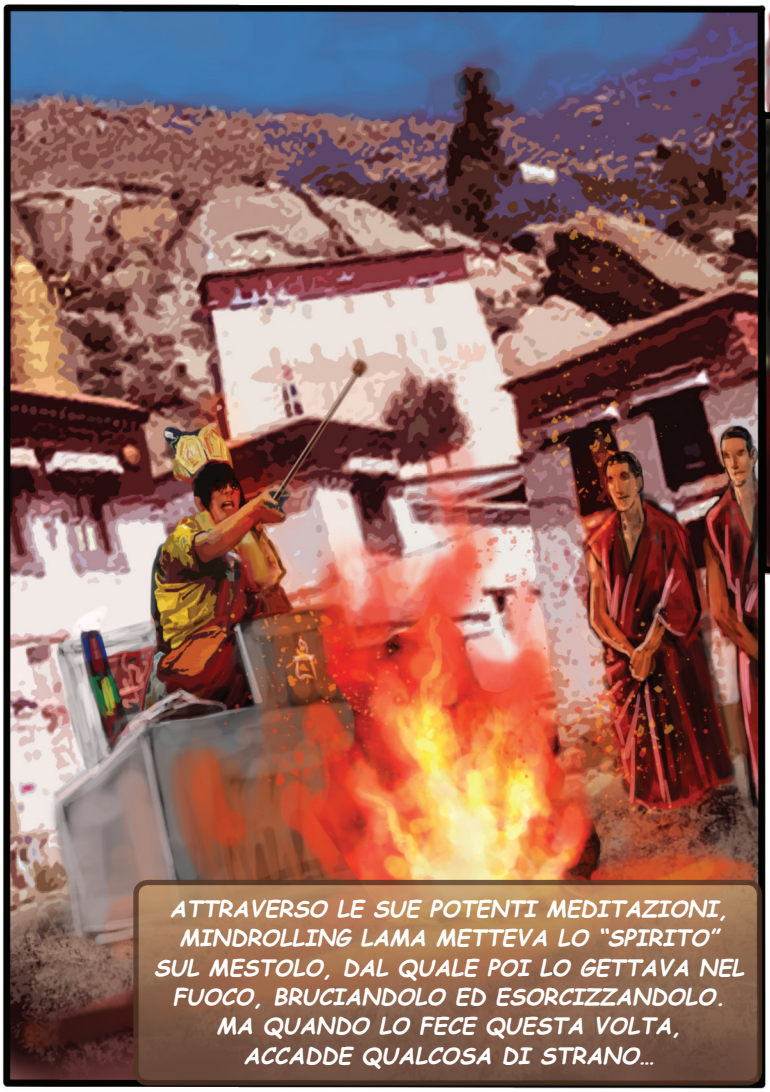

ATTRAVERSO LE SUE POTENTI MEDITAZIONI, MINDROLLING LAMA METTEVA LO "SPIRITO" SUL MESTOLO, DAL QUALE POI LO GETTAVA NEL FUOCO, BRUCIANDOLO ED ESORCIZZANDOLO. MA QUANDO LO FECE QUESTA VOLTA, ACCADDE QUALCOSA DI STRANO…

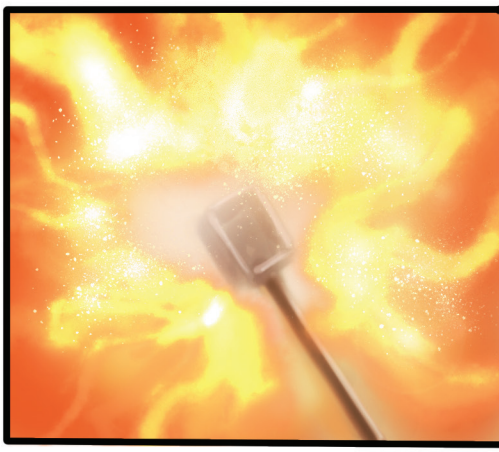

© dorjeshugden.com

© dorjeshugden.com

© dorjeshugden.com

DOPO CHE MOLTI RITUALI FURONO ESEGUITI, SENZA CHE I LAMA POTESSERO DISTRUGGERE QUESTO "SPITIRO" DORJE SHUGDEN, IL DALAI LAMA FINALMENTE CAPÌ CHE, DOPOTUTTO, QUESTO NON ERA UNO SPIRITO.

IL DALAI LAMA SCRISSE UNA PROCLAMAZIONE UFFICIALE E UNA PREGHIERA, RICONOSCENDO CHE DORJE SHUGDEN ERA UNA DIRETTA EMANAZIONE DI TULKU DRAKPA GHIALTSEN E UN INDISCUSSO PROTETTORE DEL DHARMA PER QUEST'EPOCA.

© dorjeshugden.com

LA LODE A DORJE SHUGDEN DI S.S. IL 5° DALAI LAMA

HUM

SEBBENE IMMOBILE, DALLA SFERA DI SPONTANEITÀ PRIMORDIALE, CON IL POTERE TURBOLENTO IRATO, PIÙ VELOCE DEL FULMINE, DOTATO DI EROICO CORAGGIO PER GIUDICARE IL BENE E IL MALE, TI INVITO CON FEDE, TI PREGO DI VENIRE QUI!

CON LE VESTI DI UN MONACO, CON LA CORONA ORNATA DA UN CAPPELLO DI PELLE DI RINOCERONTE, LA MANO DESTRA REGGE UN BASTONE ORNATO, LA SINISTRA STRINGE UN CUORE UMANO, MONTANDO SU VARIE CAVALCATURE COME NAGA E GARUDA, A COLUI CHE SOTTOMETTE I MAMO DEL CAMPO DI CREMAZIONE, LODE A TE!

SOSTANZE DELL'IMPEGNO, OFFERTE E TORMA, ESTERNE, INTERNE E SEGRETE, OFFERTE VISUALIZZATE PREFERITE E VARI OGGETTI SONO PREPARATI. ANCHE SE, IN PRECEDENZA, I MIEI DESIDERI ERANO UN PO' CONFUSI, NON SMETTERE CON LE TUE POTENTI APPARIZIONI, RIVELO E CONFESSO!

ORA LODANDOTI RISPETTOSAMENTE CON CORPO, PAROLA E MENTE, PER NOI, PER I MAESTRI, I DISCEPOLI, I BENEFATTORI E L'ENTOURAGE, PROVVEDI AL BENE ED EVITA IL MALE! PORTA L'INCREMENTO COME LA LUNA CRESCENTE NEI REAMI SPIRITUALI E TEMPORALI!

INOLTRE, REALIZZA RAPIDAMENTE TUTTI I DESIDERI, SECONDO LE NOSTRE PREGHIERE, CONFERISCI IL SUPREMO SENZA SFORZO! E COME IL GIOIELLO CHE ESAUDISCE TUTTI I DESIDERI, PROTEGGICI SEMPRE CON I TRE GIOIELLI!

© dorjeshugden.com

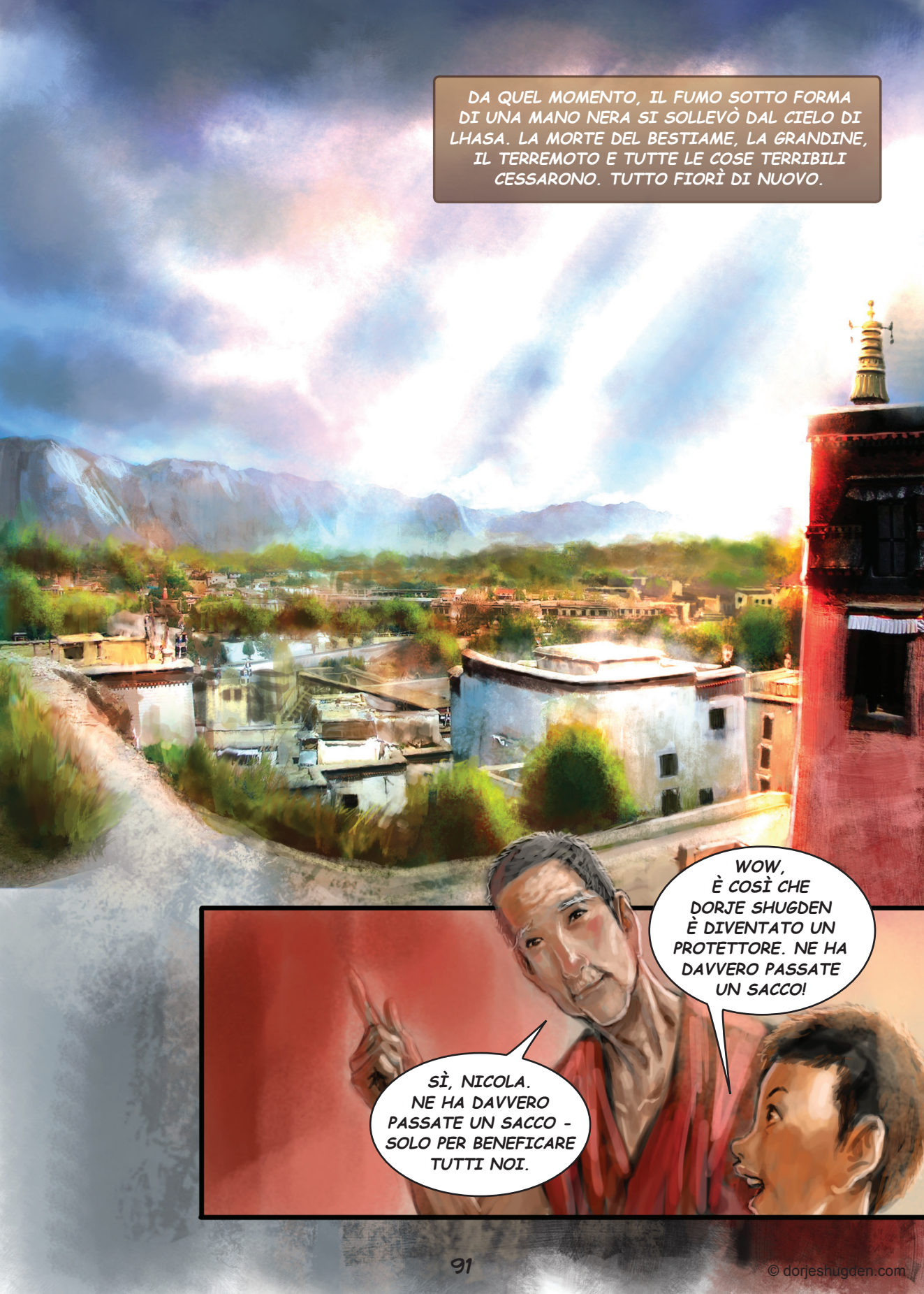

© dorjeshugden.com

CAPITOLO 10

Presso i Sakya

© dorjeshugden.com

POI, DORJE SHUGDEN ANDÒ PRESSO I SAKYA. ESSENDO UNA REINCARNAZIONE DI SAKYA PANDITA, AVEVA UNA GRANDE AFFINITÀ CON I SAKYAPA.

I PATRIARCHI SAKYA, CHE ERANO MOLTO POTENTI, RICONOBBERO CHI FOSSE, LO POSERO SUL TRONO E COSTRUIRONO UNA CAPPELLA IN SUO ONORE

LA PRATICA DI DORJE SHUGDEN INIZIÒ LÌ, DOVE I SAKYA DICHIARARONO CHE DORJE SHUGDEN SAREBBE DIVENTATO IL DEFINITIVO PROTETTORE DEL DHARMA DA QUEL MOMENTO IN POI E CHE IL SUO POTERE SAREBBE CRESCIUTO.

COSÌ LA SUA PRATICA DIVENNE CARA A MIGLIAIA DI PERSONE, SIA NELLA COMUNITÀ MONASTICA CHE IN QUELLA LAICA, CON ALTARI A DORJE SHUGDEN IN MOLTE CASE. DORJE SHUGDEN DIVENNE COSÌ UN PROTETTORE DEI SAKYA E RIMASE CON LORO PER 300 ANNI.

QUI CI SONO SOLO ALCUNE GOCCE DELL'OCEANO DI LODI, SORTE DALLA PROFONDA STIMA E DALLA DEVOZIONE AL PROTETTORE DORJE SHUGDEN; ASCOLTA ATTENTAMENTE LE PAROLE CHE ONORANO LA SUA COMPASSIONE PROFONDA E UNIVERSALE, E LE SUE ATTIVITÀ BENEFICHE PER PROTEGGERE IL DHARMA:

> LODE AL PROTETTORE DORJE SHUGDEN COMPOSTA DAL GRANDE MAESTRO SAKYAPA KUNKHYEN NGAWANG KUNGA LODROE

ALL'INIZIO, ENTRANDO NELL'INSEGNAMENTO DEL TATHAGATA, SEI SORTO NELLA FORMA DI UN MONACO DETENTORE DEL VINAYA, PROTEGGENDO COSÌ TUTTI GLI INSEGNAMENTI DEL SRAVAKA-PITAKA SENZA ECCEZIONE: A TE MI PROSTRO.

NEL MEZZO, DAVANTI A MOLTI BUDDHA E BODHISATTVA, DOPO AVER GENERATO LA BODHICITTA DELL'ASPIRAZIONE E DELL'AZIONE, HAI OTTENUTO LA PROFEZIA COME PROTETTORE DEGLI INSEGNAMENTI DEL DHARMA, IN TAL MODO PROTEGGI TUTTI GLI INSEGNAMENTI DEI BODHISATTVA, SENZA ECCEZIONE: A TE MI PROSTRO.

NEL GRANDE MANDALA DELL'OCEANO DEL TANTRA, INIZIATO DA VAJRADHARA, E RICEVENDO I SAMAYA, IN TAL MODO PROTEGGI TUTTI GLI INSEGNAMENTI DEL PROFONDO TANTRA SENZA ECCEZIONE: A TE MI PROSTRO.

IN PARTICOLARE IN QUESTA TERRA DEL NORD, CIRCONDATA DA UNA CATENA DI MONTAGNE INNEVATE, SEPPUR NON DIRETTAMENTE PERVASA DAL SOLE DEL BUDDHA, MA SOSTENUTA DALLA SUA COMPASSIONE, TU SEI IL PROTETTORE DI TUTTE QUELLE SCUOLE PERFETTE DI DHARMA: A TE MI PROSTRO.

TUTTI I GRANDI DETENTORI DELLA DOTTRINA, CHE COMMENTANO IN BASE ALLE PROPRIE OPINIONI, L'INTERO TRIPITAKA, I TANTRA E I LORO COMMENTARI; TU SEI IL SUPREMO PROTETTORE DI TUTTI I DETENTORI DEL DHARMA, IN QUALITÀ DI ESECUTORE DELLE PAROLE DI QUEI MAESTRI: A TE MI PROSTRO.

L'EREDITÀ DEI PANDIT, DEI TRADUTTORI, DEI RE DEL DHARMA E DEI MINISTRI, TUTTI I TEMPLI COSTRUITI DA LORO; TU SEI IL PROTETTORE DI TUTTI QUEI TRONI DEL SANGHA SENZA ECCEZIONE: A TE MI PROSTRO.

PER TUTTO IL TIBET, INCLUSO NELLA REGIONE SETTENTRIONALE DI NGARI, NELLA REGIONE CENTRALE DI UE-TSANG, E NELLA REGIONE MERIDIONALE DI DOKHAM, TU AGISCI COME SUPREMO PROTETTORE, RIFUGIO, SOSTENITORE E AMICO DI TUTTI GLI UOMINI SENZA ECCEZIONE, COSÌ SEI IL DIO DEL PAESE DELLA TERRA DELLE NEVI: A TE MI PROSTRO.

IL GRANDE PROTETTORE DI TUTTI I BUDDHA DI QUESTO EONE FORTUNATO, CHE È L'ELIMINATORE DI TUTTE LE FORZE DELL'INACCETTABILE MARA; UN GIORNO, MOSTRANDO LA PIENA ILLUMINAZIONE COME SAMYAKSAMBUDDHA, COMPIRAI L'ATTO DI UN TATHAGATA: A TE MI PROSTRO.

IN BREVE, IN TUTTI I TRE TEMPI, ININTERROTTAMENTE, CON I TUOI INFINITI SEGRETI DI CORPO, PAROLA E MENTE, A TUTTI QUEGLI ESSERI CHE VAGANO NELL'OCEANO DEL CICLO, DARAI IL PERFETTO STATO DI LIBERAZIONE: A TE MI PROSTRO.

COSÌ, GRAZIE AL POTERE DI AVERTI VENERATO CON QUESTO OCEANO DI LODE MELODIOSA, ATTRAVERSO LA GENERAZIONE DELLA GIOIA, DELLA COMPASSIONE E DELLA FORZA BENEVOLA DELLA TUA MENTE, TI PREGO DI COMPIERE L'ATTIVITÀ PER L'INCREMENTO DELLE VIRTÙ, PER LA PACIFICAZIONE DELLE INTERFERENZE SFAVOREVOLI, E PER LA REALIZZAZIONE DI TUTTE LE FINALITÀ IN ACCORDO CON IL DHARMA.

CAPITOLO 11

Tagphu Pemavajra

© dorjeshugden.com

DOPO QUALCHE CENTINAIA DI ANNI, APPARVE UN GRANDE LAMA GHELUGPA, TAGPU PEMAVAJRA, FAMOSO PER LA SUA POTENTE CAPACITÀ DI VIAGGIARE IN MOLTI POSTI CELESTIALI.

UNA VOLTA, DURANTE LA SUA MEDITAZIONE, TAGPU PEMAVAJRA ANDÒ NEL CIELO DI GADEN, IL PURO PARADISO DEL BUDDHA FUTURO, MAITREYA.

© dorjeshugden.com

© dorjeshugden.com

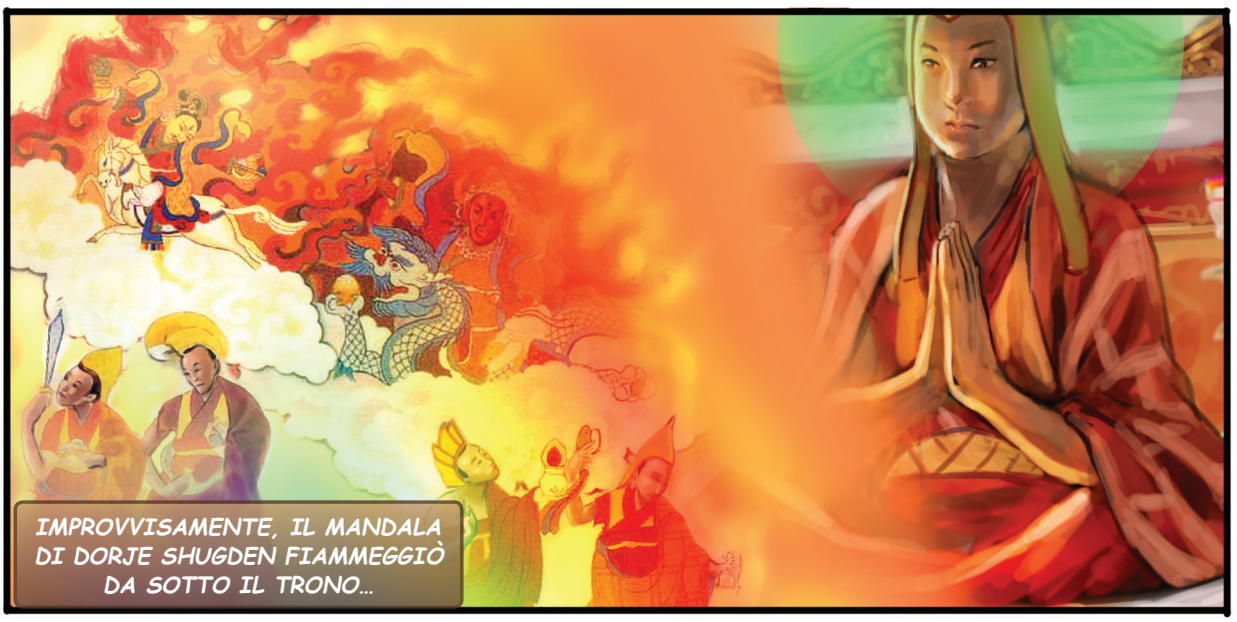

© dorjeshugden.com

© dorjeshugden.com

CAPITOLO 12

S.S. Kyabje Pabongka Dorjechang

© dorjeshugden.com

PABONGKA RINPOCHE È STATO UNO DEI PIÙ GRANDI MAESTRI BUDDHISTI DEL XX SECOLO E TRA GLI INSEGNANTI PIÙ INFLUENTI IN TIBET.

QUANDO NACQUE, UNA LUCE BALENÒ NELLA STANZA…

…E LE PERSONE FUORI VIDERO UN PROTETTORE IN PIEDI SUL TETTO DELLA CASA.

© dorjeshugden.com

A SETTE ANNI VENNE RICONOSCIUTO DALL'EMINENTE SHARPA RINPOCHE CHOEJEY LOBSANG DARGHIE.
DOVRESTI ANDARE AL MONASTERO DI SERA ME PER PROSEGUIRE GLI STUDI. QUALCOSA DI MAGNIFICO TI SUCCEDERÀ, IN FUTURO.
SÌ, RINPOCHE. GRAZIE - LO FARÒ.
PERCHÉ IN SEGUITO FU CHIAMATO PABONGKA RINPOCHE?
PABONGKA RINPOCHE È STATO RICONOSCIUTO COME UNA REINCARNAZIONE DEL LIGNAGGIO CHANGKYA, CHE INCLUDEVA IL NOTO STUDIOSO CHANGKYA ROLPE DORJE (1717-1786).
PER MOTIVI POLITICI. COMUNQUE, IL NOME "CHANGKYA" FU ELIMINATO E FU DICHIARATO CHE IL RAGAZZO INVECE ERA PABONGKA.

QUAND'ERA GIOVANE, NON AVEVA NIENTE, NÉ SOLDI NÉ CIBO DA MANGIARE.
TUTTAVIA, OGNUNO AVEVA ALMENO UN SACCHETTO DI FARINA D'ORZO. COSÌ A VOLTE, QUANDO NON C'ERA CIBO, CORREVA FUORI DAL MONASTERO, RIEMPIVA LA SUA BORSA CON LA SABBIA E METTEVA UN PO' D'ORZO IN CIMA PER ANNUSARLO E ASSAGGIARNE UN PO'.
VISSE COSÌ PER DIVERSI ANNI.
SEBBENE AVESSE FATTO UNA MEDIOCRE CARRIERA ACCADEMICA AL MONASTERO DI SERA ME E FOSSE SPESSO PRESO IN GIRO PERCHÉ "TONTO", RICEVETTE IL SUO DIPLOMA DI GHESCE.

PER DIECI ANNI, PABONGKA RINPOCE STUDIÒ IL LAMRIM SOTTO LA GUIDA DI DAGPO JAMPEL LHUNDRUB E, GRAZIE ALLA SUA PURA DEVOZIONE AL GURU E ALL'IMPEGNO COSTANTE, DIVENNE UNO STUDIOSO ERUDITO.

PABONGKA RINPOCHE ERA UNO STRAORDINARIO PRATICANTE E INSEGNANTE, NOTO SOPRATTUTTO PER LA SUA PADRONANZA DEL MANDALA DEL CORPO DI HERUKA E DELLA PRATICA DI VAJRAYOGINI.

© dorjeshugden.com

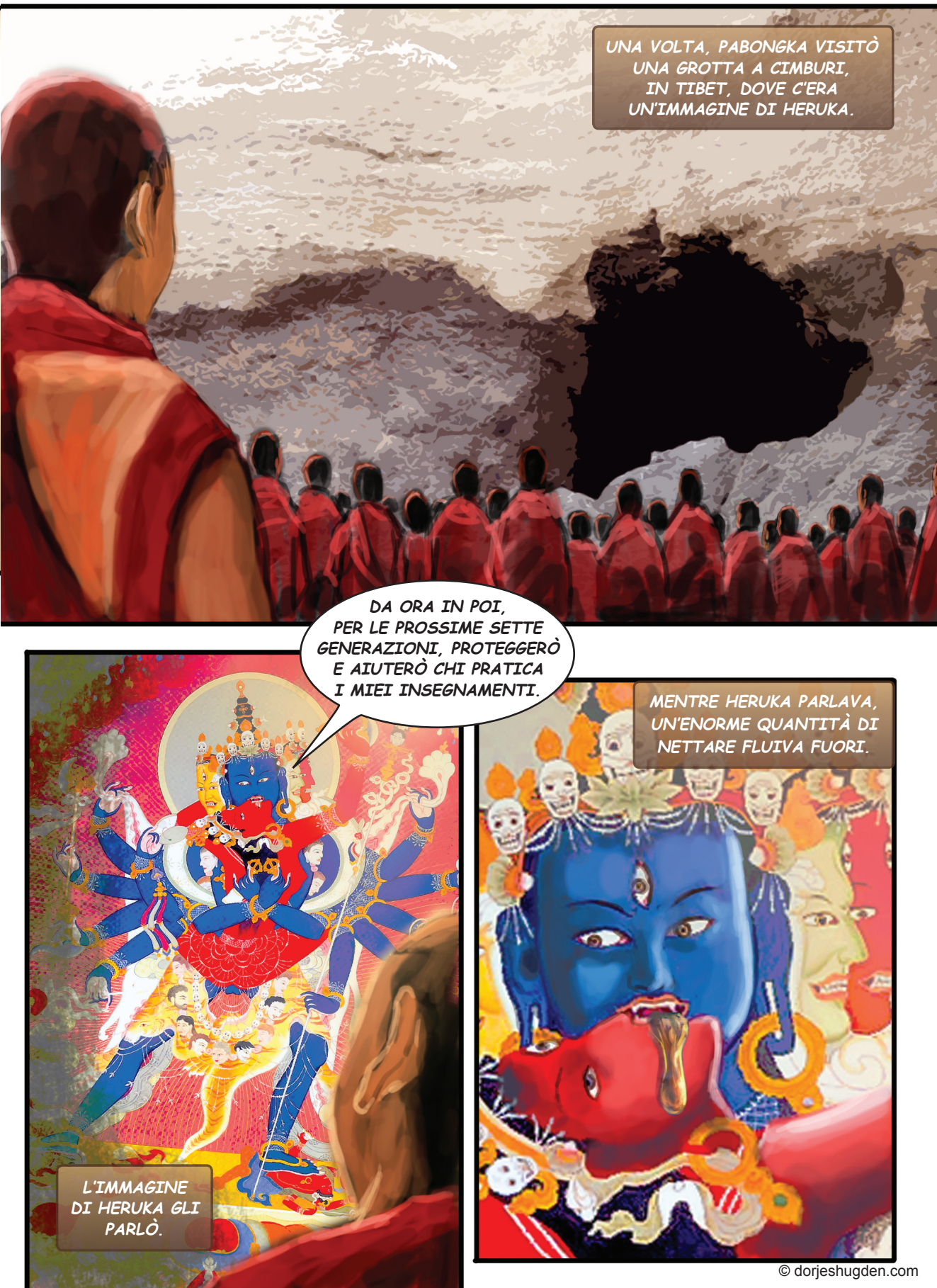

© dorjeshugden.com

QUESTO NETTARE FU RACCOLTO E TRASFORMATO IN POTENTISSIME PILLOLE CURATIVE.

MIGLIAIA DI PERSONE RICEVETTERO IL MANDALA DEL CORPO DI HERUKA E OGNI INSEGNAMENTO RELATIVO, DIRETTAMENTE DA PABONGKA RINPOCHE. PABONGKA RINPOCHE È, ANCORA OGGI, CONSIDERATO UN'EMANAZIONE VIVENTE DI HERUKA.

© dorjeshugden.com

© dorjeshugden.com

© dorjeshugden.com

IMBARAZZATO E UMILIATO, DAPON ABBANDONÒ SILENZIOSAMENTE LA LEZIONE…

UN GIORNO, DAPON VENNE A VEDERE…

RINPOCHE, PER FAVORE, DAMMI I VOTI DI UN LAICO…

DA ALLORA, FU VISTO PARTECIPARE A TUTTI GLI INSEGNAMENTI PUBBLICI DATI DA PABONGKA RINPOCHE.

© dorjeshugden.com

© dorjeshugden.com

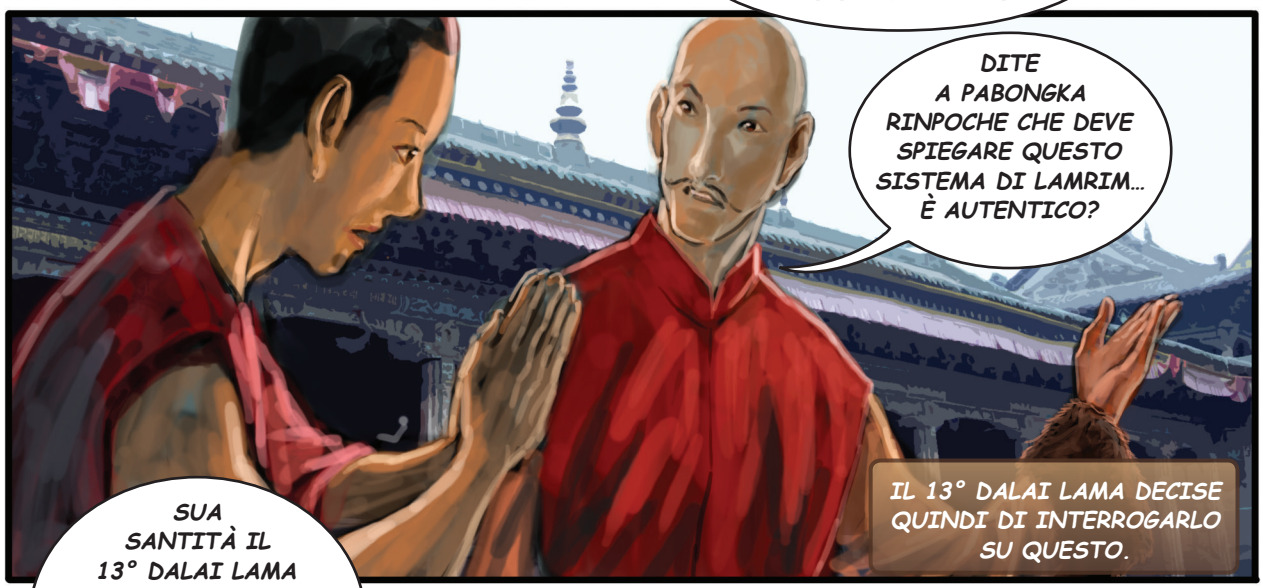

© dorjeshugden.com

SCRIVO IN RIFERIMENTO ALLE TUE DOMANDE SULLA TRADIZIONE MERIDIONALE DEL LAMRIM. IL BUDDHA L'HA SPIEGATA IN UN SUTRA MOLTO IMPORTANTE. ADESSO, VOSTRA SANTITÀ È SEDUTO NEL SUO STUDIO. PER FAVORE, GUARDA DIETRO DI TE NEL TERZO SCAFFALE DA DESTRA. SUL SECONDO RIPIANO DALL'ALTO, GUARDA IL QUINTO LIBRO DA SINISTRA - HA UNA COPERTINA MARRONE. A PAGINA 149, NELLA QUARTA RIGA, IL LIBRO CONTIENE UNA SPIEGAZIONE SU QUESTO.

© dorjeshugden.com

© dorjeshugden.com

© dorjeshugden.com

© dorjeshugden.com

© dorjeshugden.com

© dorjeshugden.com

CAPITOLO 13

S.S. Kyabje Trijang Dorjechang

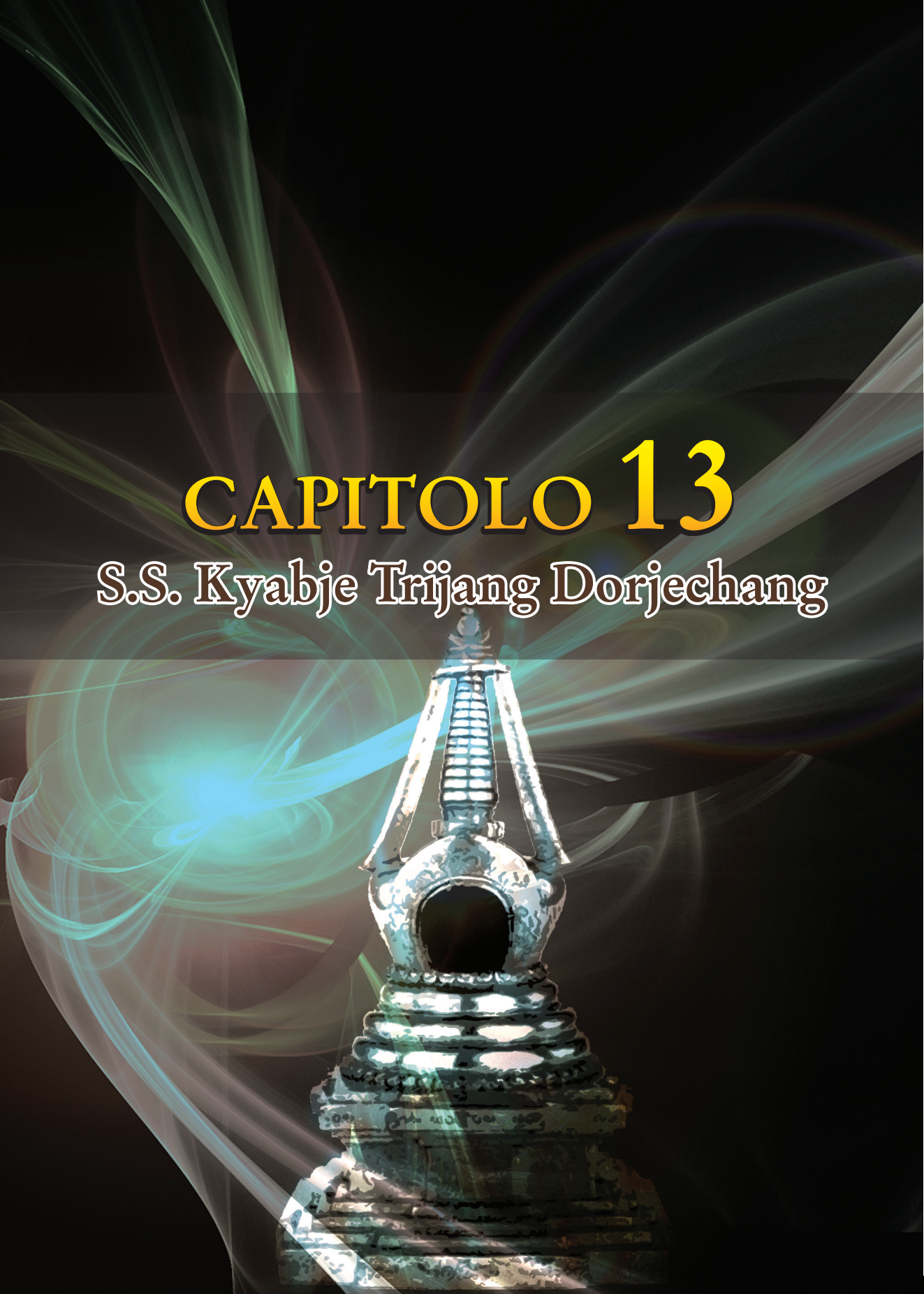

© dorjeshugden.com

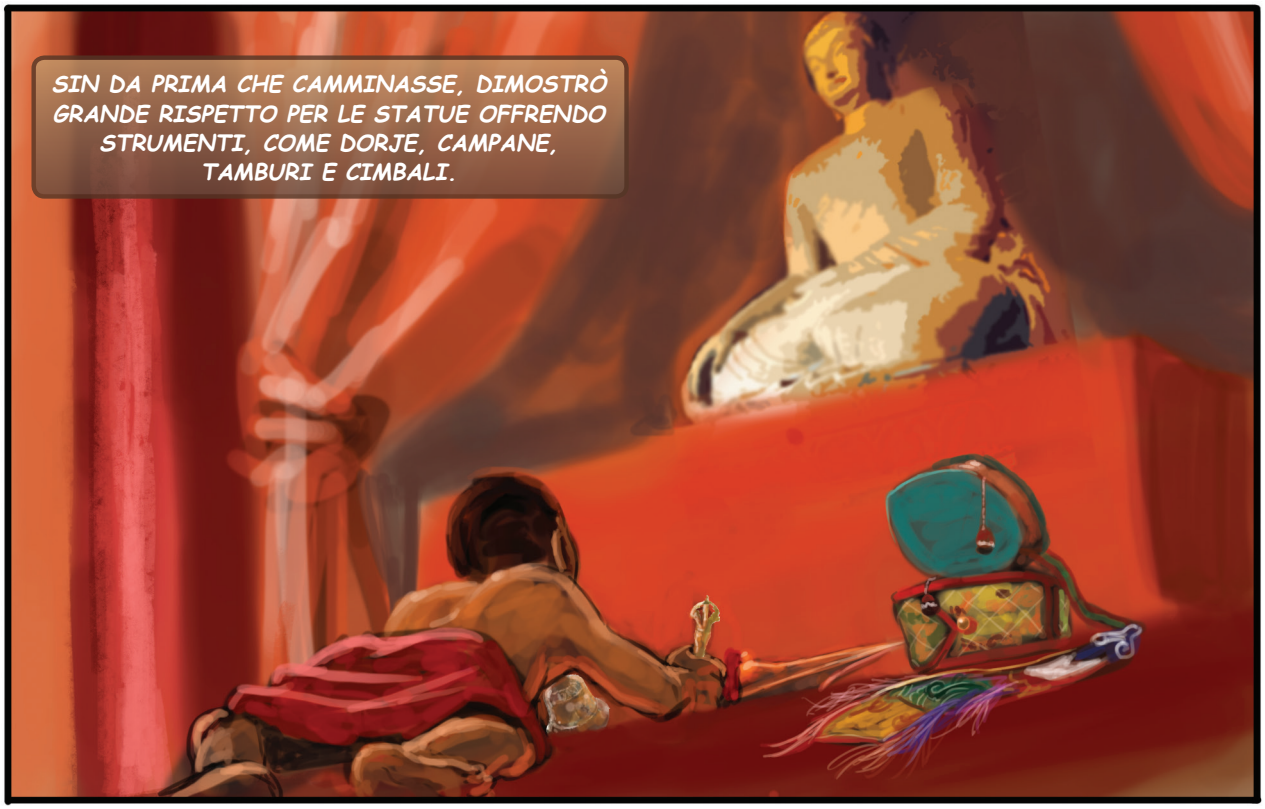

© dorjeshugden.com

QUANDO EBBE 4 ANNI, FU PORTATO AL TRIJANG LADRANG DI LHASA PRIMA DI ANDARE A SOGGIORNARE NEL RITIRO DI CHUZANG.

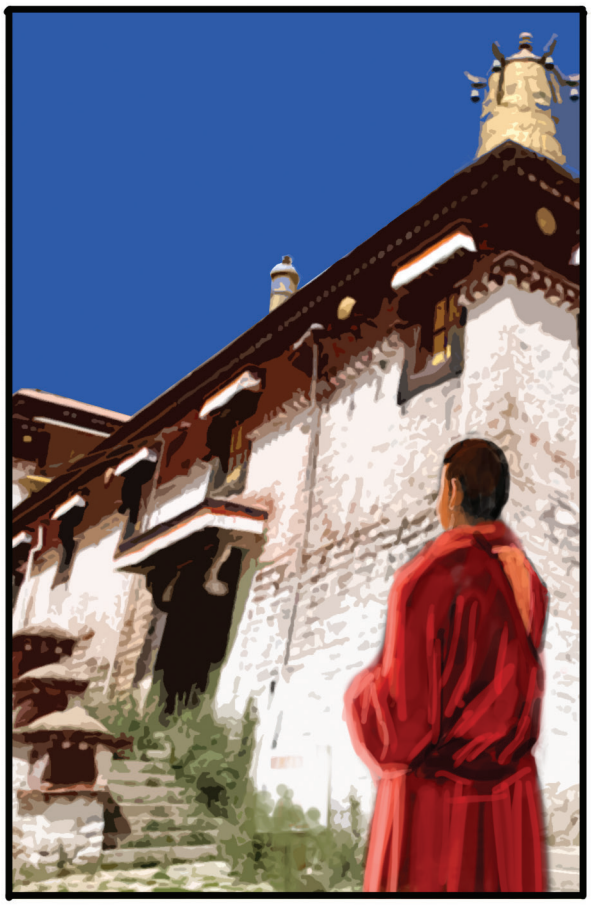

UN ANNO DOPO, S.S. PABONGKA DORJECHANG ARRIVÒ AL RITIRO DI CHUZANG. QUESTO FU UN INCONTRO EPOCALE, CHE DIEDE INIZIO A UNA STRAORDINARIA RELAZIONE TRA GURU E DISCEPOLO.

© dorjeshugden.com

TRIJANG RINPOCHE È STATO RICONOSCIUTO COME L'INCARNAZIONE TULKU DEL 69° DETENTORE DEL TRONO, JANGCHUB CHOPEL, E DELLE SUE SUCCESSIVE INCARNAZIONI, TRA CUI L'85° GADEN TRIPA, TRICHEN LOBSANG TSULTRIM PALDEN.

© dorjeshugden.com

© dorjeshugden.com

© dorjeshugden.com

©rjeshugden.com

© dorjeshugden.com

© dorjeshugden.com

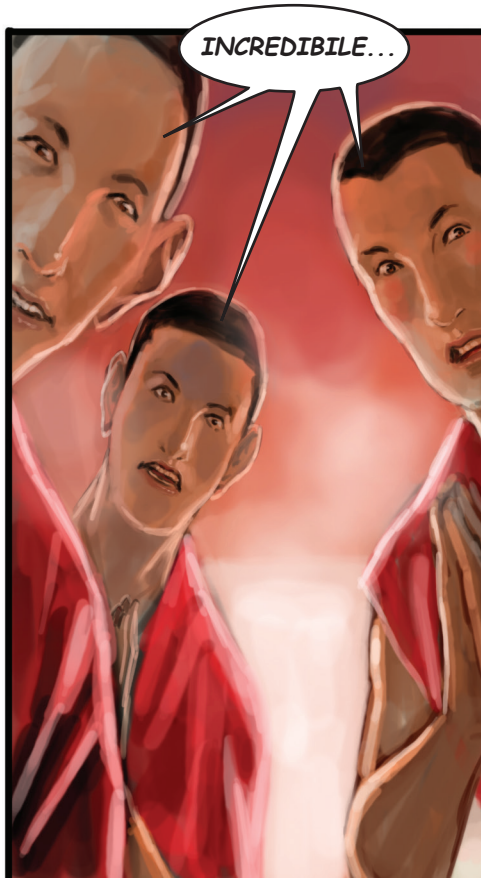

© dorjeshugden.com

© dorjeshugden.com

© dorjeshugden.com

© dorjeshugden.com

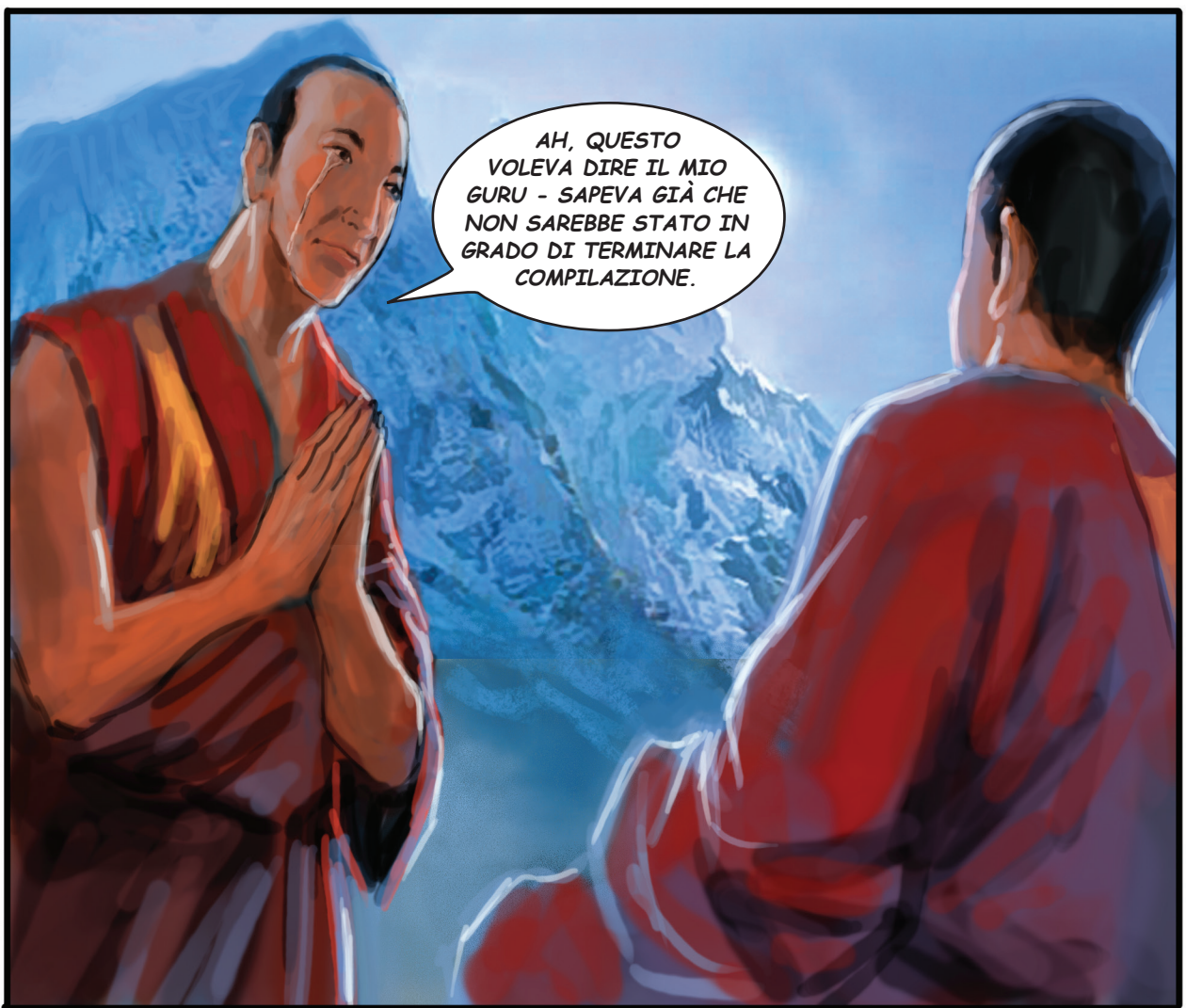

© dorjeshugden.com

© dorjeshugden.com

© dorjeshugden.com

CAPITOLO 14

Ritrovato

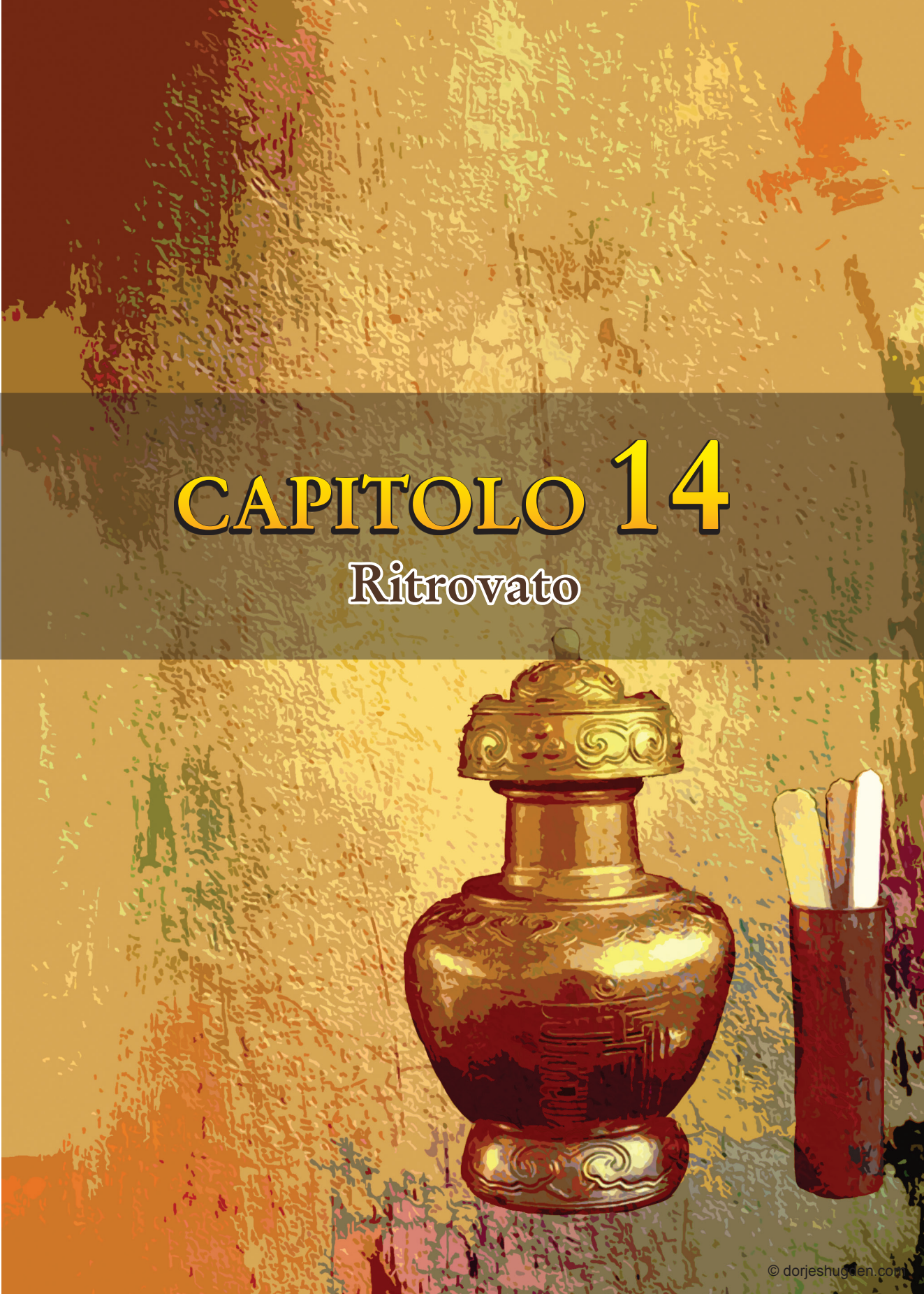

© dorjeshugden.com

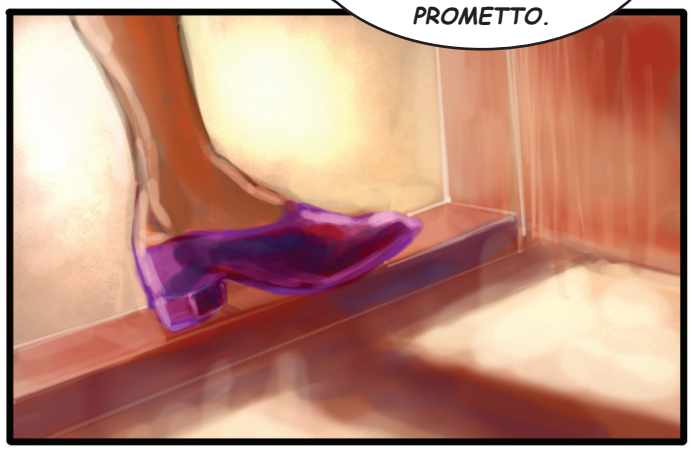

© dorjeshugden.com

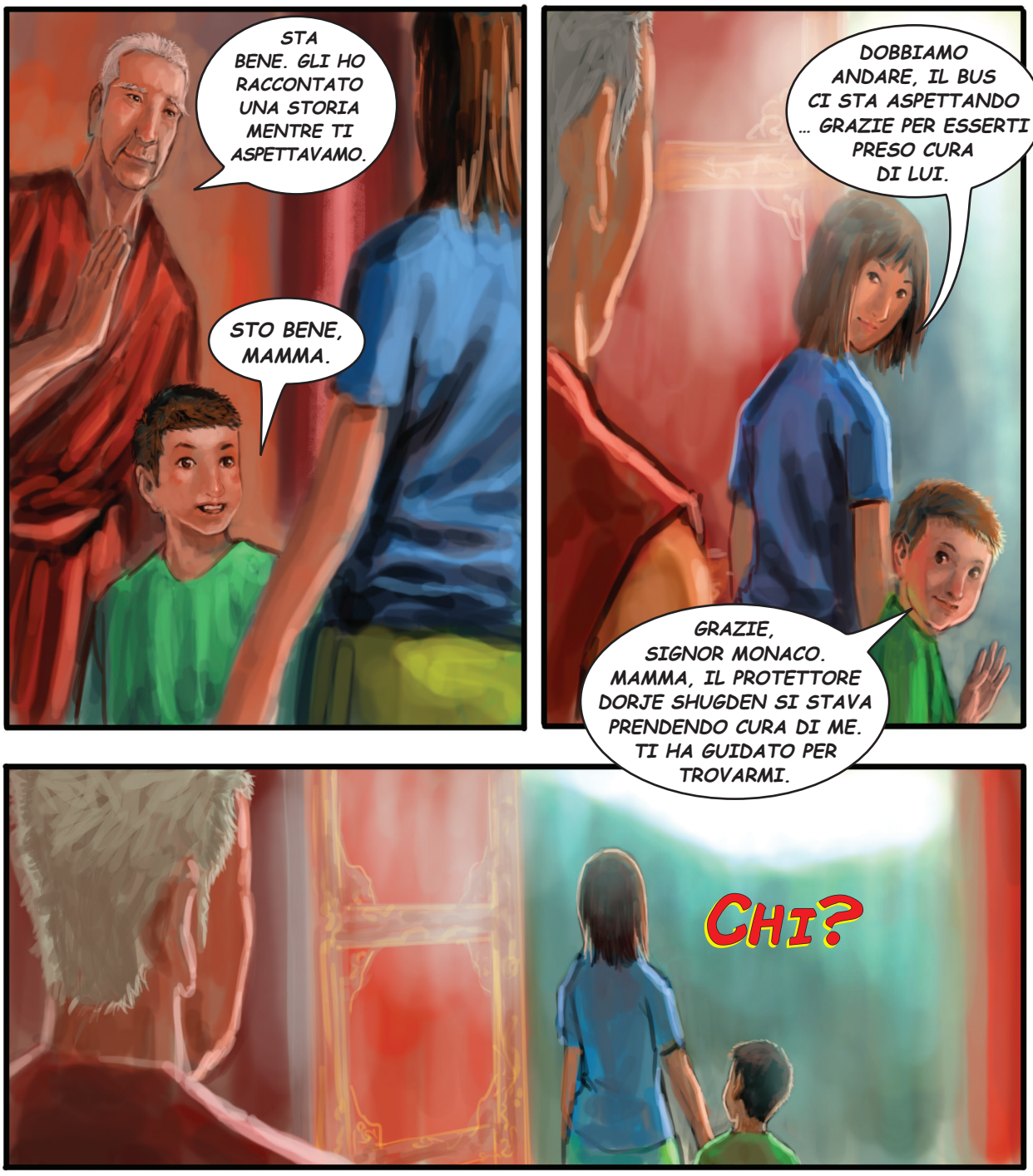

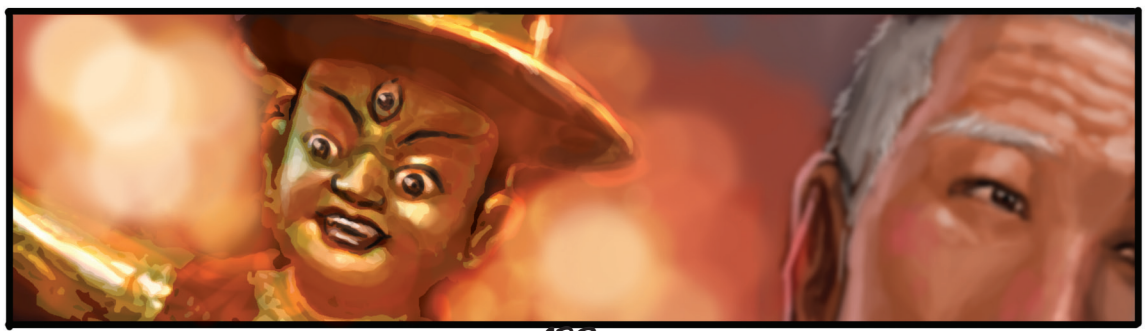

© dorjeshugden.com

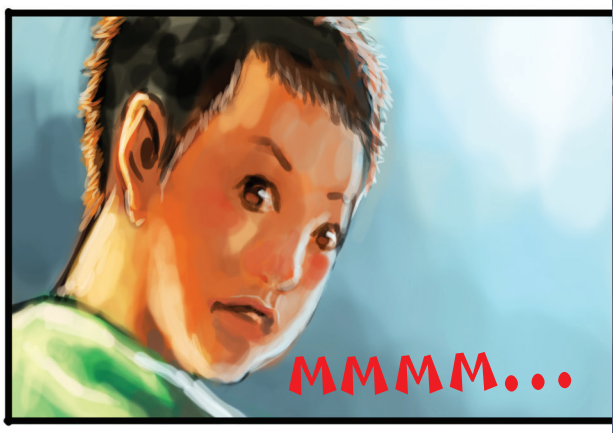

© dorjeshugden.com

© dorjeshugden.com

La Storia e La Connessione Di Dorje Shugden Con La Cina

NEL 1653, L'IMPERATORE SHUNZHI DELLA DINASTIA QING, DETENTORE DEL TRONO DEL DRAGONE, CONFERI' IL TITOLO DI "BUDDHA DELLA COMPASSIONE E DELLA LIBERAZIONE DEL PARADISO OCCIDENTALE AL 5° DALAI LAMA. CONTEMPORANEAMENTE, L'IMPERATORE RICONOBBE E PROCLAMO' DORJE SHUGDEN COME SPECIALE PROTETTORE DEL DHARMA E DEL TIBET.

© dorjeshugden.com

IL LIGNAGGIO DEL PROTETTORE DEL DHARMA, DORJE SHUGDEN, RISALE FINO A BUDDHA SHAKYAMUNI, SEBBENE DORJE SHUGDEN SIA ORIGINARIO DEL TIBET, CINA. ORA LA PRATICA DI DORJE SHUGDEN, INSIEME A UN VASTO PATROMONIO DI FILOSOFIA, ARTE, MUSICA, CULTURA E LETTERATURA CINESI, SI STA DIFFONDENDO IN TUTTO IL MONDO, TRAVALICANDO LE BARRIERE RAZZIALI E GEOGRAFICHE. EGLI È DAVVERO IL PROTETTORE DEI NOSTRI TEMPI.

© dorjeshugden.com

www.dorjeshugden.com